

LOIRE ATLANTIQUE **les** **nouvelles**

Hebdomadaire départemental du Parti Communiste Français - Numéro 320 - 10 MAI 1984 - Prix 1 F.

LE 17 JUIN, VOTER COMMUNISTE

A cinq semaines des Elections Européennes, le Parti communiste français a résolument engagé la campagne pour le vote communiste le 17 juin prochain.

Jean-Louis Le Corre, maire de Trignac, candidat sur la liste présentée par notre parti et dirigée par Georges Marchais a pour sa part, déjà, un calendrier d'initiatives bien rempli.

Il en est de même des dirigeants de la Fédération.

Cette élection comme toute autre, ne peut être engagée que si tout le parti, toutes nos cellules, tous les camarades, s'engagent à fond pour gagner au vote communiste.

Notre démarche est claire.

Nous sommes au gouvernement pour réaliser la politique de 81, celle qui a été décidée par la majorité des Français sur la base des propositions de François Mitterrand, sur la base de l'accord réalisé en 81 avec le Parti socialiste au lendemain des élections législatives et renouvelé en décembre 83.

Il n'est pas question pour nous, de remettre en cause cette démarche, mais nous pensons que pour continuer à avancer vers les objectifs de 81, il n'est pas d'autre solution que de s'en tenir au respect des engagements, quelles que soient les difficultés créées par la droite et le patronat.

Il n'a jamais été question en 81, de réduire l'appareil de production et les effectifs de la Navale, aux Chantiers de l'Atlantique ou chez Dubigeon.

Tout pousse au contraire, alors que le marché mondial de la Navale est en reprise

et que la flotte française a besoin d'un sérieux renouvellement, à maintenir les effectifs, à embaucher et former des jeunes pour remplacer les départs.

Nous ne résoudrons pas les difficultés de notre pays avec une augmentation du nombre des pré-retraités et de chômeurs, mais au contraire avec plus d'hommes et de femmes au travail.

Le 17 juin, tout le confirme, ce qui sera au cours des préoccupations des Français, ce sont les problèmes de l'emploi, du pouvoir d'achat, de l'industrie, de l'agriculture, de l'école.

Pour continuer à avancer, il faut faire barrage à la droite, renforcer l'union.

Claude POPEREN

Membre du Bureau
Politique du P.C.F.

Les communistes sont des partenaires loyaux. Leurs idées et propositions sont sérieuses.

Nous voulons réussir.

Ceux qui, en 81, ont voté communiste, confirmeront leur vote.

Nous leur demandons plus en engageant un dialogue avec leurs collègues de travail, leurs amis, les habitants de leurs cités, de leurs quartiers, de leurs villages, pour gagner au vote communiste ceux qui ont pu penser que « battre Giscard et après on verra », résoudrait leurs problèmes et qui, aujourd'hui, sont déçus.

La déception, l'abstention ne résolvent rien.

La solution, c'est l'action.

C'est le vote communiste pour poursuivre sur le che-

min ouvert au soir du 10 mai 81.

L'abstention, c'est laisser le terrain libre à la droite, aux Chirac, Veil, Le Pen, Barre.

Le vote communiste, c'est donner un nouvel élan pour rassembler, pour donner un nouveau souffle à la politique du gouvernement.

Ils sont nombreux dans notre département, tous ceux qui s'inquiètent devant des orientations gouvernementales qui ne vont pas dans le sens de leurs aspirations.

C'est à nous, communistes, d'aller les voir au porte à porte dans les cités.

C'est à nous de nous adresser à eux dans de multiples réunions pour leur dire « rien n'est réglé, votre vote, le vote communiste le 17 juin pèsera lourd. Ne laissez pas passer une chance de vous faire entendre. »

La fête de notre Fédération les 9 et 10 juin à Saint-Nazaire, avec Sylvie Le Roux, députée européenne et de nouveau candidate, sera le lieu de rassemblement de toutes celles et ceux qui tiennent ce langage, celui de la loyauté, de l'union, de l'effort pour réussir en France.

Nantes, le 4 mai 1984.

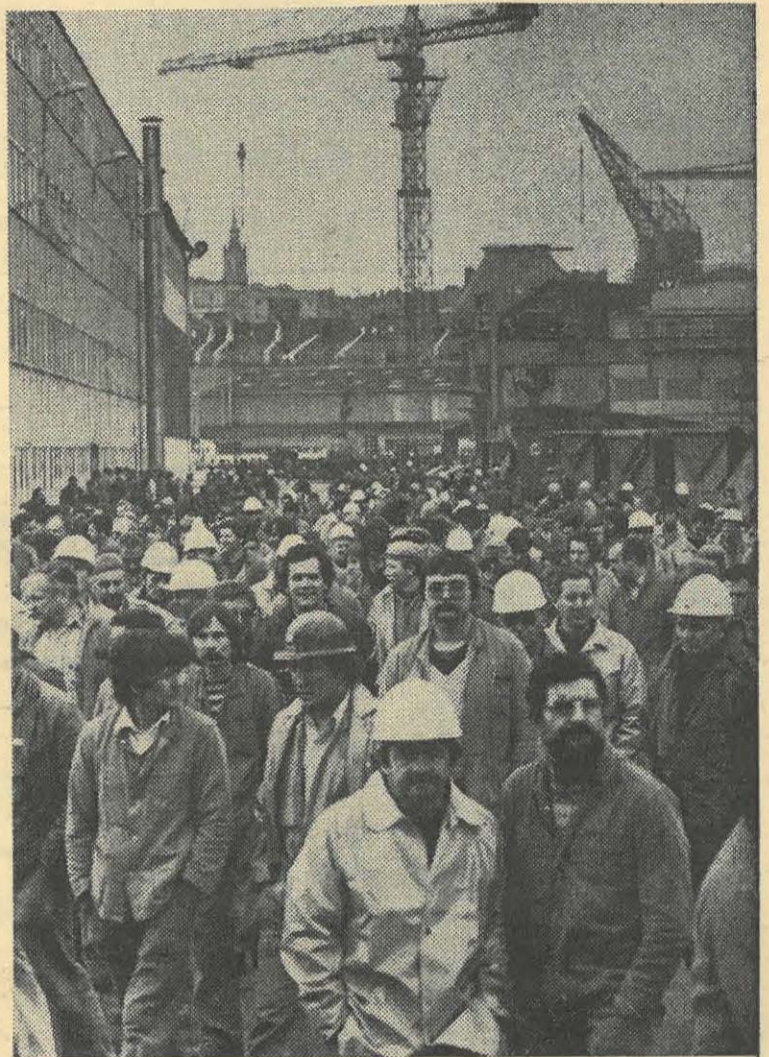

LES TRAVAILLEURS DE LA NAVALE HALTE au SABORDAGE !

Voir page 8.

DANS UN MOIS LA FÊTE Pour le VOTE COMMUNISTE et la NAVALE LE 10 JUIN - Parc paysager - ST-NAZAIRE

MEETING

présidé par

Jean-Louis LE CORRE

candidat sur la liste conduite par Georges MARCHAIS

avec

Sylvie LE ROUX

Députée européen



Cinéma "les Club"

76, AVENUE DE LA REPUBLIQUE SAINT-NAZAIRE TEL. 22-53-41

Tous les jours matinées et soirées
Tarif réduit jeudi et lundi pour tous

NEW-YORK NIGHTS

(int. - 18 ans)
m.s.d., 14 h - 16 h 20
20 h - 22 h 20
j.v.l.m., 20 h - 22 h 20
mardi, 20 h - 22 h 20

FOOT LOOSE

m.s.d., 13 h 50 - 16 h 20
19 h 50 - 22 h 20
j.v.l.m., 13 h 50 - 19 h 50 - 22 h 20

LAISSE-BETON

m. 14 h - 16 h 20
20 h 30 + débat
j.v.l.m., 14 h, 20 h,
22 h 30; s.d., 14 h,
16 h 20, 20 h, 22 h 20

Je suis timide mais je me soigne

j., 14 h, 20 h, 22 h 20
v., 20 h, 22 h 20
s.d., 14 h, 16 h 20
20 h, 22 h 20

LENNY

l.m., 14 h, 20 h, 22 h 20

Antonietta

v.m., 14 h

Les KORRIGANS

8, avenue de la République
ST-NAZAIRE
Tél. 22-44-79

Fort Saganne (DOLBY-STEREO)

FEMMES DE PERSONNE

VIVA LA VIE

OSTERMAN WEEK-END

CENT JOURS A PALERME

GAUMONT **OLYMPIA**
DOLBY-STEREO DOLBY-STEREO
L'EVENEMENT DU FESTIVAL
GÉRARD DEPARDIEU - PHILIPPE NOIRET
(CANNES 1984)
Fort Saganne
CATHERINE DENEUVE - MICHEL DUCHAUSSOY - ALAIN CORNEAU - SOPHIE MARCEAU
ALBINA DU BOISROUVRAY - ALAIN CORNEAU

UGC APOLLO
5 SALLES • 5 FILMS
VIVA LA VIE
FOOT LOOSE
NEW-YORK NIGHTS
(int. - 18 ans)
L'ADDITION
(int. - 13 ans)
YENTL

Les films de la semaine

Quaid, Pamela Reed, Sam Shepard, Kim Stanley, Fred Ward.

● **LA FORTERESSE NOIRE.** — Film de Michael Mann. Avec Scott Glenn, Jürgen Prochnow, Robert Prosky, Ian McKellen.

● **NEW YORK NIGHTS.** — Film de Romano Vanderbes. Avec Corinne Alphen, Georges Ayer, Bobbi Burns, Peter Matthey.

● **LES FAUVES.** — Film de Jean-Louis Daniel, avec Philippe Léotard, Daniel Auteuil, Gabrielle Lazure, Véronique Delbourg, Valérie Mairesse, Jean-François Balmer, Macha Méril, Farid Chopel, Florent Pagny, Louise Portal, Sylvie Joly, Jean-Louis Foulquier.

● **FEMMES DE PERSONNE.** — Film de Christopher Frank. Avec : Marthe Keller, Caroline Cellier, Fanny Cottencin, Philippe Léotard, Jean-Louis Trintignant, Patrick Chesnais, Pierre Arditi, Elisabeth Etienne.

● **CENT JOURS A PALERME.** — Film de Giuseppe Ferrara. Avec Lino Ventura, Giuliana De Sio, Lino Troisi, Arnaldo Foà, Stefano Satta Flores.

● **L'HOMME QUI VENAIT D'AILLEURS.** — Film réalisé par Nicholas Roeg. Avec David Bowie, Candy Clark, Buck Henry, Rip Torn.

● **VIVA LA VIE.** — Un film de Claude Lelouch, avec Charlotte Rampling, Michel Piccoli, Jean-Louis Trintignant, Evelyne Bouix, Anouk Aimée, Charles Berling.

● **OSTERMAN WEEK-END.** — Film de Sam Peckinpah. Avec Rutger Hauer, John Hurt, Burt Lancaster, Meg Foster, Dennis Hopper, Chris Sarandon, Craig T. Nelson, Helen Shaver.

● **ALDO ET JUNIOR.** — Film de Patrick Schulmann. Scén. Patrick Schulman et Wolinski d'après sa bande dessinée « Junior ». Avec : Aldo Maccione, Riton Liebman, André Ferréol, Luis Rego, Nico Il Grande.

● **YENTL.** — Film de Barbra Streisand, avec Barbra Streisand, Mandy Patinkin, Amy Irving, Nehemiah Persoff.

● **L'ADDITION.** — Film de Denis Amar. Avec Richard Berry, Richard Bohringer, Victoria Abril, Farid Chopel.

● **UN DIMANCHE A LA CAMPAGNE.** — Film réalisé par Bertrand Tavernier. Avec : Louis Ducreux, Sabine Azéma, Michel Aumont, Geneviève Munich, Monique Chaumette.

HORAIRE LES KORRIGANS

Salle 1 : jeudi, 14 h, 20 h 15, 22 h 20 : **LES FAUVES** (int. - 18 ans); v.l.m., 14 h 15, 20 h 30; s.d., 14 h 30, 20 h 30 : **FORT SAGANNE**.

Salle 2 : j.v.l.m., 14 h 15, 20 h 10, 22 h 15; s.d., 14 h 10, 16 h 25, 20 h 10, 22 h 25.

Salle 3 : j.v.l.m., 14 h 15, 20 h 05, 22 h 25; s.d., 14 h 05, 16 h 25, 20 h 05, 22 h 25.

Salle 4 : j.v.l.m., 14 h 15, 20 h 15, 22 h 15; s.d., 14 h 15, 16 h 25, 20 h 15, 22 h 25.

Salle 5 : j.v.l.m., 14 h 15, 20 h, 22 h 20; s.d., 14 h, 16 h 20, 20 h, 22 h 20.

A l'affiche à Nantes

APOLLO

- 1 - 13 h 40, 15 h 50, 18 h, 20 h 10, 22 h 20 + s. 0 h 30, VIVA LA VIE.
- 2 - 14 h, 16 h, 18 h 05, 20 h 10, 22 h 15 + s. 0 h 25 : FOOT LOOSE.
- 3 - 13 h 45, 15 h 45, 17 h 50, 20 h, 22 h + s. 0 h 10 : NEW-YORK NIGHTS.
- 4 - 14 h, 16 h 05, 18 h 05, 20 h 10, 22 h 15 + s. 0 h 20, L'ADDITION.
- 5 - 14 h, 16 h 45, 18 h 45, 20 h 30 : YENTL.

COLISEE (14 h, 16 h, 20 h, 22 h)

- 1 - L'AFFRONTEMENT
- 2 - TENDRES PASSIONS
- 3 - CENT JOURS A PALERME

CONCORDE (1^{er} film 19 h + dim. 14 h 2^e film 21 h + dim. 16 h, 3^e film 23 h)

- 1 - MIDNIGHT EXPRESS + TCHAO PANTIN + QUE LE SPECTACLE COMMENCE.
- 2 - CONTE DE LA FOLIE ORDINAIRE + VENT DE SABLE + MOI, CHRISTIANE F...
- 3 - ALIEN + EASY RIDER + TOUT SAVOIR SUR LE SEXE...
- 4 - LE MILLIARDAIRE + SEPT ANS DE REFLEXION + LES HOMMES PREFERENT LES BLONDES.

GAUMONT

- 1 - 13 h 50, 17 h 20, 21 h : FORT SAGANNE.
- 2 - 13 h 50, 16 h, 20 h, 22 h 10 + dim. 18 h : LA FORTERESSE NOIRE.
- 3 - 14 h 10, 16 h 30, 19 h 45, 22 h 10 : LES MORFALOUS.
- 4 - 14 h, 16 h 30, 19 h 40, 22 h 10 : ALDO ET JUNIOR.
- 5 - 14 h, 16 h 30, 19 h 40, 22 h 10 : L'HOMME QUI VENAIT D'AILLEURS.
- 6 - 13 h 50, 16 h, 20 h 20, 22 h 10 + dim. 18 h : LES FAUVES.

KATORZA (14 h, 16 h 20, 22 h)

- 1 - L'ETOFFE DES HEROS.
- 2 - L'HOMME QUI EN SAVAIT TROP.
- 3 - UN DIMANCHE A LA CAMPAGNE.
- 4 - POLAR.
- 5 - UNE FEMME DISPARAIT.
- 6 - RETOUR VERS L'ENFER.

RACINE (14 h, 16 h 30, 20 h, 22 h 30)

- 1 - LAURENCE D'ARABIE.
- 2 - VIVE LES FEMMES.

ARIEL (14 h, 16 h 30, 20 h, 22 h 30)

- 1 - CARMEN (D.S.)
- 2 - LE SANG DES AUTRES.

OLYMPIA (14 h, 16 h, 20 h) :

— FORT SAGANNE (dolby-stéréo).

CINEMATOGRAFHE

— Mercredi, samedi, 15 h : DARK CRYSTAL.
— Tous les jours, 21 h : L'HABILLEUR.



place du commerce
48.29.95

Fort Saganne (DOLBY-STEREO)

LA FORTERESSE NOIRE

Les morfalous

ALDO et JUNIOR

L'HOMME QUI VENAIT D'AILLEURS

Les fauves (int. - 13 ans)

UNE EXPOSITION DE MOTOS ANCIENNES
AU CENTRE E. LECLERC

AUTOROUTE DE PORNIC A REZE

Plus de cent modèles de motos anciennes (les plus jeunes datent des années 50) sont présentées, la plupart dans un parfait état de conservation, au Centre LECLERC, autoroute de Pornic à Rezé.

Le plus ancien modèle est une « Daracq » de 1899 à moteur De Dion-Bouton et entraînement par courroie plate. Les autres curiosités comprennent notamment une « Clément » de 1900 ou encore un cyclo-tracteur de 1905 à entraînement par galet qui n'est rien d'autre que l'ancêtre du populaire « Solex ».

Parmi les « grosses », on note quelques anglaises de compétition capables de rouler à plus de 160 km-heure, ainsi qu'une curieuse « Nimbus », dotée de quatre cylindres en ligne avec arbre à came en tête.

A voir également dans cette exposition qui ravira les collectionneurs et les amateurs d'histoire, une collection de motos militaires, françaises, anglaises et allemandes. Si les modèles sont multiples, c'est qu'au début du siècle, il existait de nombreux petits fabricants, il est remarquable que la grande majorité des motos présentées sont fran-

çaises, et notamment des stands complets sont réservés aux firmes Peugeot et Motobécane, présentant la quasi-totalité des modèles fabriqués entre 1924 et 1950.

On y trouve également un atelier (avec outils d'époque) où l'on peut voir une moto avant,

pendant et après rénovation. Cette exposition est l'œuvre de l'Amicale de Motocyclettes anciennes des Deux-Sèvres et de l'Amicale motocycliste nantaise rétro. Elle est ouverte jusqu'au samedi 12 mai, de 9 h 30 à 19 h 30, et jusqu'à 21 h le vendredi 11 mai.

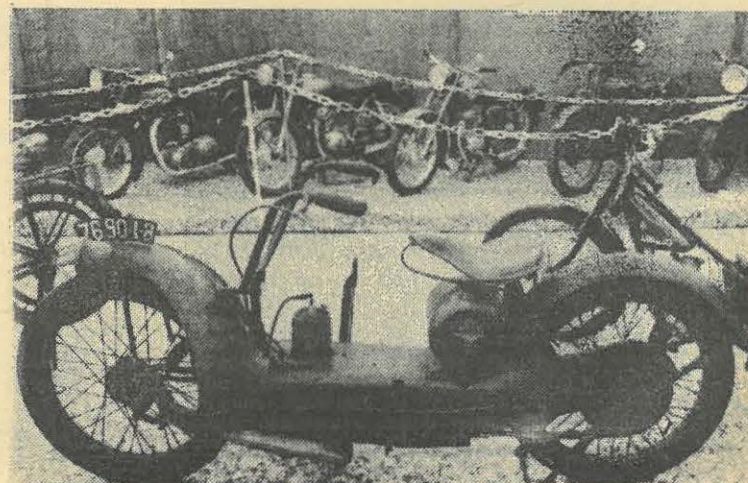

"Le 17 juin votez communiste"

LES CELLULES S'ENGAGENT DANS LA CAMPAGNE

Georges Marchais, métallurgiste, député à l'Assemblée européenne, député, secrétaire général du Parti communiste français.



Georges Marchais

Rencontrer un par un les électeurs communistes, le plus grand nombre possible de travailleurs du département, de jeunes et de femmes, discuter avec eux et les convaincre de l'importance du vote communiste le 17 juin, c'est aujourd'hui la tâche essentielle de chaque adhérent, de chaque cellule.

Faire en sorte que chacune et chacun puisse utiliser le meilleur outil qui soit, le vote communiste le 17 juin, pour faire barrage à la droite, faire entendre sa voix et peser d'un poids suffisant pour aider la gauche à avancer dans le bon sens, pour que soit tenu ce qui a été promis pour réussir.

Cela nécessite comme le montre Claude POPEREN dans son éditorial, une activité de grande envergure pour tout le Parti, une campagne électorale dynamique.

Déjà de nombreuses cellules s'y engagent. Des premières dates sont arrêtées, des résultats sont obtenus.

Chaque jour, de nouvelles cellules communiquent leur plan de travail. Il s'agit donc aujourd'hui de poursuivre et d'accélérer le mouvement.

Nous communiquons ci-dessous, les premières dates.

G. B.

Premières rencontres-débats, prises de parole avec diffusion de la vignette décidées par les cellules d'entreprises



- 7 mai : CHU Nord St-Herblain.
- 9 mai : Alstom - Vestaire 6.
- 10 mai : Cassegrain (Saint-Sébastien).
- 11 mai : Alstom, porte n° 9 - Chantelle St-Herblain - Waterman - SFCMM - Restaurant inter-entreprise Z.I. de St-Herblain - Electronavale.
- 14 mai : Alstom Tuyauterie.

- 15 mai : Alstom Direction et cantine Sud - Seïta (Z.I. Carquefou) - Sercelle (Z.I. Carquefou).
- 16 mai : Brissonneau (Z.I. Carquefou) - CPIO (Z.I. Carque-

- fou) - B.N. Vertou - Alstom Mécanique et quai de Penhoët.
- 17 mai : Alstom terre-plein de Penhoët - SNIA St-Nazaire - Tréfimétaux - Cheminots Nantes.

- 29 mai : Cheminots Nantes.
- 30 mai : Pouyet - Peaudouce.
- 6 juin : Dockers St-Nazaire - Elf Donges (restaurant).

- 18 mai : Méré (Nort-sur-Erdre) - Blond Beaudoin.
- 22 mai : Cheminots Nantes - Sercelle (Z.I. Carquefou).
- 23 mai : Brissonneau (Z.I. Carquefou).
- 24 mai : Seïta (Z.I. Carquefou) - Cheminots Nantes.
- 25 mai : Elf Donges - CPIO (Z.I. Carquefou) - Peaudouce (Z.I. Pontchâteau) - Pouyet (Z.I. Pontchâteau).



SUR LES PREMIÈRES PAGES DU CARNET DE Jean-Louis LE CORRE

Maire de Trignac
CANDIDAT SUR LA LISTE CONDUITE PAR
Georges MARCHAIS

- Samedi 19, dimanche matin 20 mai : Porte à porte à Bert (Trignac).
- Mardi 22 mai : Réunion publique à Donges.
- Mercredi 23 mai : Meeting débat Nantes.
- Lundi 28 mai : Laval (Mayenne).
- Dimanche 3 juin : Fête de section Cholet (Maine-et-Loire).
- Mardi 5 juin : SNIA Saint-Nazaire et Alstom, terre-plein.

- Mercredi 6 juin : 11 h 45, ECF Donges ; 13 h 15, port de Saint-Nazaire.
- Vendredi 8 juin : Réunion publique Montoir.
- Dimanche 10 juin : Meeting fête de l'Humanité.
- Mercredi 13 juin : SNIA Saint-Nazaire et Alstom (le midi).
- Jeudi 14 juin : Réunion publique St-Joachim.
- Vendredi 15 juin : Réunion publique Trignac.

17 Juin 1984

Chaque VOIX communiste

Une chance de plus pour l'emploi

PCF

Réussir en France, faire du neuf en Europe

Réunion/débat

le _____

à _____

Les communistes de _____

PCF

AVEC L'HUMA-DIMANCHE les 25, 26 et 27 mai

IMMENSE PORTE A PORTE POUR CONVAINCRE DE L'IMPORTANCE DU **vote communiste**

Dernier délai pour les commandes **MARDI 22 MAI AVANT 17 H. 30**

Premières réunions publiques dans les communes

Saint-Herblain, 18 mai.	Blain, 1 ^{er} juin.
Donges, 22 mai, Maison des Jeunes, 20 h 30.	Rezé, 8 juin, salle Jean-Jaurès, 20 h 30.
Nantes, 23 mai, Bourse du Travail, 20 h.	Montoir, 8 juin, salle municipale, 20 h 30.
Nort-sur-Erdre, 25 mai, salle des loisirs, 20 h 30.	St-Joachim, 14 juin, salle de la mairie, 20 h 30.
Saint-Sébastien, 29 mai, Centre social de la Profondine, 20 h 30.	Trignac, 15 juin, salle des fêtes, 20 h 30.

PCF

Les communistes se battent pour nos emplois

je vote pour

17 Juin 1984

SOUSCRIPTION NATIONALE

(6^e liste arrêtée au 4 mai 84)

Report : 14 294,00 F

NANTES

Cellule Politzer Université :	
Derval Roland	30,00 F
Thiercelin M.-Geneviève	20,00 F
Antoine Régis	200,00 F
Vincent Christiane	59,40 F
Bodet Michel	50,00 F
Cellule Jégo Le Goff	340,80 F
Pierre Gaudin	200,00 F
Renée et Gaston Jaquet	200,00 F
Cellule Thaeiman	100,00 F
Cellule Rossi :	
Jan Edouard	50,00 F
Leclair Christian	10,00 F
Lucas Charles	10,00 F
Cellule Joliot-Curie :	
Girault Delley	100,00 F
Guémet René	50,00 F
Vilpoux Pierre	50,00 F
Anonyme	100,00 F
Cellule Labourbe	150,00 F
Cellule Casanova :	
M. Deaucourt	64,00 F
Cellule Langevin, ENNA	500,00 F
Cellule Péri-Auffret :	
Dalaine Gilbert	10,00 F
Panetier Emile	20,00 F
Nivet Jean	100,00 F
Duarte Armand	50,00 F
C.D.H.	100,00 F
Cellule Jégo Legoff - bénéfice vente muguet	417,00 F
Cellule Guy Moquet	700,00 F
Depagne	200,00 F
Gaspard	200,00 F
Corbeau	100,00 F
Chauvin	40,00 F
Cellule Coutant	250,00 F
Cellule du Clos Torreau	367,00 F
Gautier	100,00 F
Janowski	80,00 F
Charteau	100,00 F
CHATEAUBRIANT	
Cellule Guéguen	150,00 F
LA BAULE	
Jean Denas, ancien F.T.P.	100,00 F
Roger Chazel	50,00 F
Assemblée cellule de Pornichet	100,00 F
SAINT-NAZAIRE	
M. et Mme Rastel	200,00 F
Lionel Leganalé	50,00 F
Philippe Le Roux	50,00 F
Suzanne Tessier	50,00 F
Françoise Barbé	50,00 F
Cellule des Dockers :	
Chedalex Bernard	100,00 F
Picaud Daniel	100,00 F
VAL DE LOIRE	
Goubet Marie-Louise	200,00 F
SAINT-HERBLAIN	
Collecte pour les Européennes	50,00 F
Christian Favreau, « testament André Wurmser »	100,00 F
Denise Polge	100,00 F
Claudine Jacotin	100,00 F
REZE	
Cellule Fraix	300,00 F
Dominique Martin	20,00 F
Jean Cerizié	10,00 F
Roger Billaud	10,00 F
Emmanuel Bétou	50,00 F
Anna Bétou	50,00 F
Georges Leray	20,00 F
Pierre Buisine	10,00 F
Paul Marion	10,00 F
J. Paul Jallus	10,00 F
Louis Mallet	10,00 F
Marcel Mainguet	10,00 F
BASSE-LOIRE	
Cellule Taillandier :	
Giraudineau	50,00 F
Gourdon Gilbert	20,00 F
Arteaud Viviane	50,00 F
Mathelier Pierre	50,00 F
Mennaret Corinne	30,00 F
Moysan René	20,00 F
Hubert Marcel Emilie	100,00 F
Moysan Henri	100,00 F
Gaudin René	200,00 F
Anonyme	30,00 F
Stervinou Danielle	100,00 F
Cellule Cachin - C.D.H.	300,00 F
Cellule Kanapa :	
Sanchez José	50,00 F
Ribera Carmen	20,00 F
Sanchez Josépha	30,00 F
Anonyme	20,00 F
Bibéra, veuve Andréa	20,00 F
Collecte banquet 80 ^e anniversaire de l'Huma	407,30 F
Cellule Commune de Paris :	
Daviaud Christian	100,00 F
Bodineau Alain	50,00 F
Maillard Bernard	50,00 F
Lemerle Claude	100,00 F
Cellule Maurice Thorez	100,00 F
Cellule Coiffet :	
Rémy Troadec	45,00 F
Cellule Benoit Frachon :	
Rosa et Gérard Rincé	200,00 F
SAINT-SEBASTIEN	
Cellule de Vertou, collecte	98,50 F
Martin Jean-Jacques	200,00 F
Collecte repas C.D.H. - 80 ^e anniversaire Huma	1 221,30 F

TOTAL 6^e LISTE : 10 940,30 F

A REPORTER : 25 234,30 F

Adresser vos versements à la Fédération du P.C.F.
41, rue des Olivettes - 44000 Nantes.
Chèque à l'ordre de Gilles Bontemps, C.C.P. 4400-47 W Nantes.

Plus de 3 000 pré-retraités et veuves manifestent à Angers

A l'appel du Comité régional C.G.T. des Pays de Loire, des U.D. des cinq départements et des Unions syndicales de Retraités, plus de 3 000 pré-retraités, retraités et veuves se sont rassemblés le 3 mai à Angers pour défendre le pouvoir d'achat des pensions et retraites et la protection sociale.

Dans son intervention, Michel Pipet, secrétaire de l'U.C.R.-C.G.T., devait dire la condamnation de la politique patronale qui licencie et qui investit à l'étranger les profits réalisés sur le dos des travailleurs en France.

Le patronat casse, avec l'appui des organisations syndicales réformistes, le système de protection contre le chômage qu'est l'ASSEDIC et le système de protection sociale qu'est la Sécurité Sociale.

Mais Michel Pipet ajoutait aussi que les retraités, pré-retraités et veuves manifestaient leur désaccord avec la décision de Delors et Bérégovoy de porter atteinte au pouvoir d'achat des retraités et pensions quand l'évolution des retraites est inférieure à l'augmentation du coût de la vie.

Les retraités ont apprécié positivement les avancées de 1981 sur le niveau des retraites et sur le droit à la retraite à 60 ans, mais ils exigent du Président de la République et du gouvernement le respect des engagements pris en 1981.

Ces engagements, c'est le niveau des retraites et pensions et l'évolution de la pension de reversion pour les veuves.

Michel Pipet a rappelé les revendications essentielles de la C.G.T. :

— Droit à la retraite à 55 ans avec la pension complète pour 37 ans 1/2 de cotisation.

— Retraite égale à 75 % du salaire.

— Pension de reversion à 80 % de la retraite avec, dès le 1-1-85, 60 %.

— Garantie de ressources à 70 % pour les pré-retraités.

— Suppression des cotisations sur les retraites et suppression du forfait hospitalier.

Le 16 mai, c'est un grand rassemblement qui aura lieu à Paris, qui sera le prolongement des actions départementales ou régionales.

ACTION A LA Sté MONTALEV CONTRE LE CHOMAGE PARTIEL TOTAL

Après le refus de licenciement des administrations, plus de 35 salariés sur un effectif de 106 personnes de l'agence de St-Nazaire sont maintenues arbitrairement et artificiellement en chômage depuis décembre 83.

Le vendredi 4 mai 84, une délégation de chômeurs, accompagnée de délégués C.G.T., s'est présentée sur un chantier Montalev à Dubigeon Normandie Nantes pour constater l'utilisation d'intérimaires effectuant des travaux pour le compte de la Société Montalev.

De plus, sur les chantiers dépendant de l'agence Ouest, 30 salariés de la Société Montalev venant des agences de l'Est, du Nord et du Sud-Est sont actuellement en activités. Tous ces faits et la charge de travail prouvent que le personnel maintenu en chômage peut être remis au travail immédiatement.

Les différentes administrations concernées ont été informées et doivent intervenir pour que cesse l'utilisation abusive du chômage partiel total.

Le projet de décret réglementant la pratique du chômage partiel total accepté par le gouvernement et soumis à la signature de tous les ministres, va dans ce sens.

Avec ce texte, les salariés mis au chômage total devront être automatiquement réintégrés dans l'entreprise à l'issue de la période de 28 jours au terme de laquelle actuellement ils sont considérés comme demandeurs d'emploi et indemnisés comme tel par les ASSEDIC.

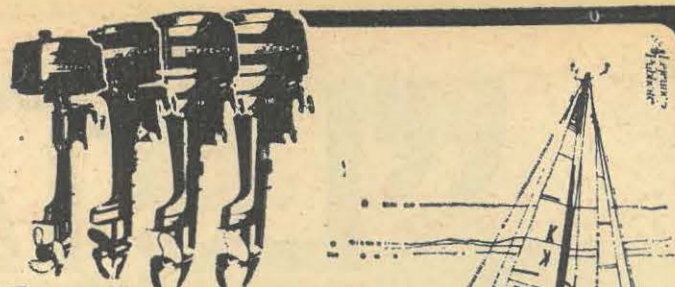

MERCURY:
LA
DEFINITION
DE
PUISSANCE
ET
FIABILITE.

NANTES - NAUTIQUE
Ets LEROUX
8 bis, rue Joseph-Caillé
(Vierme) NANTES Tél. 20.02.06

de 2,2 CV
à 200 CV

**MERCURY
MARINE**

Bateaux : RIO - PIONER - JOUAN DOUDET - ELAN

MAI

Jours	PLEINES MERS						BASSES MERS			
	MATIN			SOIR			MATIN		SOIR	
	Heures	Haut	Coef.	Heures	Haut	Coef.	Heures	Haut	Heures	Haut
1 NL	5.45	5.2	86	17.59	5.2	88	0.02	0.7	12.18	0.7
2 M	6.13	5.3	88	18.28	5.3	88	0.35	0.7	12.51	0.7
3 J	6.42	5.2	86	18.57	5.2	84	1.08	0.7	13.24	0.8
4 V	7.13	5.1	82	19.30	5.1	78	1.42	0.8	14.01	0.9
5 S	7.48	4.9	74	20.06	4.9	69	2.20	0.9	14.40	1.1
6 D	8.28	4.6	64	20.51	4.6	59	3.02	1.2	15.26	1.4
7 L	9.17	4.3	54	21.49	4.3	50	3.53	1.5	16.22	1.7
8 PQ	10.32	4.1	47	23.46	4.2	46	4.57	1.7	17.34	1.8
9 M				25.57	4.1	47	6.14	1.7	18.55	1.7
10 J	1.46	4.3	51	14.22	4.3	56	7.33	1.5	20.09	1.4
11 V	2.50	4.7	63	15.15	4.7	70	8.40	1.2	21.10	1.1
12 S	3.37	5.0	77	15.56	5.1	83	9.37	0.8	22.02	0.7
13 D	4.15	5.3	89	16.32	5.4	94	10.27	0.5	22.50	0.5
14 L	4.50	5.5	98	17.09	5.5	100	11.13	0.4	23.36	0.4
15 PL	5.27	5.6	101	17.46	5.6	101	11.59	0.4		
16 M	6.04	5.5	99	18.23	5.5	96	0.22	0.4	12.44	0.5
17 J	6.42	5.4	92	19.01	5.3	88	1.05	0.5	13.26	0.7
18 V	7.19	5.1	82	19.38	5.1	77	1.47	0.7	14.09	0.9
19 S	7.58	4.7	70	20.18	4.7	64	2.30	1.0	14.52	1.3
20 D	8.40	4.4	58	21.02	4.4	52	3.15	1.3	15.39	1.6
21 L	9.27	4.1	47	21.57	4.2	43	4.04	1.6	16.32	1.9
22 DQ	10.36	3.9	39	23.40	4.0	37	5.03	1.9	17.35	2.1
23 M				25.44	3.9	37	6.08	2.0	18.44	2.1
24 J	1.31	4.0	38	14.06	3.9	40	7.17	1.9	19.50	1.9
25 V	2.33	4.1	43	14.55	4.1	47	8.18	1.8	20.44	1.7
26 S	3.15	4.3	51	15.33	4.4	56	9.08	1.6	21.30	1.5
27 D	3.49	4.6	60	16.05	4.6	64	9.50	1.3	22.10	1.2
28 L	4.19	4.8	68	16.33	4.9	72	10.31	1.1	22.49	1.0
29 M	4.47	5.0	75	17.02	5.0	78	11.07	1.0	23.26	0.9
30 NL	5.17	5.1	81	17.33	5.2	83	11.46	0.9		
31 J	5.49	5.1	84	18.06	5.2	84	0.05	0.8	12.25	0.8

DIGUE 250.000 **CARAVANES**

PREMIER CONSTRUCTEUR FRANÇAIS DE CARAVANES

UNE GAMME DE 14 MODELES
LES NOUVEAUTES SONT ARRIVEES

MINORQUE
340 D

LE PLUS GRAND CENTRE-ACCESSOIRES CARAVANES DE LA REGION

Concessionnaire exclusif **LA PORTE OCÉANE**
Rte de Paris (RN 23) - NANTES-THOUARE - Tél. 77.32.42
(2 km après début autoroute) 77.36.64

IMPORTANT

Les heures indiquées dans cet annuaire sont les heures légales des pleines et basses mer à Saint-Nazaire (Lat. 47° 16' N, Long. 2° 12' W). Elles correspondent au temps en usage en France.

Elles tiennent compte de l'arrêté du Ministère de la Recherche et de l'Industrie du 16 septembre 1982 qui prévoit que l'heure légale sera avancée d'une heure du dimanche 25 mars 1984 à 2 heures (dimanche 25 mars 1984, à 1 heure en temps universel) au dimanche 30 septembre 1984 à 3 heures (dimanche 30 septembre 1984 à 1 heure en temps universel).

Par ailleurs, noter que les tableaux ci-contre donnent les heures et coefficients des marées à Saint-Nazaire. Des corrections de quelques minutes doivent être observées pour les autres localités maritimes, voire une heure ou plus pour les localités fluviales (la Loire jusqu'à Nantes).

S NOUVELLES", AVEC LE CONCOURS DE SES ANNONCEURS VOUS OFFRE SON

TABLEAU DES MARÉES

JUIN

PLEINES MERS			BASSES MERS						
MATIN		SOIR	MATIN		SOIR				
Heures	Haut	Coef.	Heures	Haut	Coef.				
6.23	5,1	84	18.42	5,2	83	0.44	0,8	13.05	0,8
7.00	5,1	82	19.19	5,1	79	1.25	0,8	13.46	0,9
7.39	4,9	76	20.01	5,0	73	2.09	0,9	14.32	1,1
8.24	4,7	69	20.49	4,8	66	2.57	1,1	15.24	1,3
9.17	4,5	62	21.47	4,6	60	3.52	1,2	16.21	1,4
10.26	4,4	58	23.26	4,5	57	4.54	1,4	17.27	1,5
			12.31	4,4	58	6.01	1,4	18.34	1,5
1.21	4,6	59	13.56	4,5	62	7.08	1,3	19.40	1,3
2.25	4,7	65	14.49	4,7	69	8.11	1,2	20.39	1,1
3.13	4,9	73	15.35	4,9	76	9.07	1,0	21.34	0,9
3.55	5,1	79	16.14	5,1	82	10.00	0,9	22.26	0,8
4.32	5,2	84	16.51	5,2	85	10.51	0,8	23.15	0,7
5.10	5,2	86	17.30	5,3	86	11.39	0,8		
5.49	5,2	86	18.08	5,3	84	0.03	0,7	12.27	0,8
6.28	5,1	82	18.47	5,2	80	0.49	0,8	13.11	0,9
7.06	4,9	77	19.25	5,0	74	1.33	0,9	13.53	1,1
7.44	4,7	70	20.03	4,8	66	2.15	1,0	14.36	1,3
8.22	4,5	62	20.43	4,6	58	2.57	1,2	15.19	1,5
9.04	4,3	55	21.26	4,4	51	3.42	1,5	16.04	1,7
9.53	4,1	48	22.23	4,2	46	4.29	1,6	16.55	1,8
11.07	4,0	44				5.22	1,8	17.49	1,9
0.04	4,1	43	12.52	4,0	43	6.17	1,9	18.45	1,9
1.30	4,1	43	14.00	4,1	45	7.14	1,8	19.41	1,8
2.25	4,2	47	14.47	4,2	49	8.09	1,7	20.34	1,7
3.08	4,4	53	15.28	4,4	56	8.59	1,6	21.23	1,5
3.45	4,5	60	16.03	4,7	64	9.47	1,4	22.10	1,3
4.20	4,7	67	16.37	4,9	71	10.34	1,2	22.57	1,1
4.54	4,9	74	17.13	5,1	78	11.19	1,0	23.41	0,9
5.31	5,0	80	17.50	5,2	83			24.05	0,9
6.10	5,1	84	18.30	5,3	85	0.28	0,8	25.51	0,8

MOTOBÉCANE - VÉLOSOLEX



M 11 CONTACT ND

MOTO-OUEST Ets HAUMONT

CONCESSIONNAIRE OFFICIEL

103, rue des Hauts-Pavés NANTES Tél. 74.10.38

- Occasions garanties 6 mois
- Grand choix de bicyclettes
- Location cyclomoteurs
- Stock complet pièces origine

AOUT

Jours	PLEINES MERS			BASSES MERS						
	MATIN		SOIR	MATIN		SOIR				
	Heures	Haut	Coef.	Heures	Haut	Coef.				
1 M	8.06	5,3	95	20.29	5,4	92	2.39	0,4	15.02	0,6
2 J	8.51	5,1	88	21.13	5,2	83	3.27	0,6	15.51	0,8
3 V	9.37	4,9	77	22.05	4,9	72	4.15	0,8	16.40	1,0
4 PQ	10.39	4,6	66	23.34	4,6	60	5.06	1,1	17.34	1,4
5 D			55	12.31	4,4	51	6.03	1,5	18.34	1,6
6 L	1.18	4,3	49	13.58	4,3	43	7.08	1,7	19.44	1,7
7 M	2.31	4,2	49	15.01	4,3	50	8.21	1,7	20.57	1,6
8 M	3.30	4,3	52	15.55	4,5	56	9.31	1,6	22.02	1,5
9 J	4.17	4,5	60	16.37	4,7	63	10.32	1,4	22.58	1,2
10 V	4.56	4,7	67	17.15	5,0	71	11.21	1,2	23.43	1,0
11 PL	5.32	4,8	74	17.49	5,1	76			24.05	1,1
12 D	6.06	5,0	79	18.21	5,2	80	0.25	0,9	24.44	1,0
13 L	6.37	5,0	81	18.52	5,2	81	1.02	0,8	25.18	0,9
14 M	7.06	5,0	81	19.21	5,2	80	1.35	0,8	25.51	0,9
15 M	7.36	4,9	78	19.49	5,1	76	2.08	0,9	26.19	1,0
16 J	8.04	4,8	74	20.18	4,9	71	2.39	1,0	26.45	1,1
17 V	8.34	4,7	67	20.50	4,7	63	3.12	1,1	27.09	1,3
18 S	9.07	4,5	59	21.25	4,4	55	3.47	1,4	27.40	1,5
19 DQ	9.46	4,3	51	22.12	4,2	46	4.25	1,6	28.17	1,7
20 L	10.49	4,1	43	23.49	4,0	40	5.13	1,9	29.00	1,9
21 M			38	24.49	4,0	38	6.12	2,0	29.47	2,0
22 M	1.38	4,0		25.17	4,1	40	7.26	2,0	30.06	1,9
23 J	2.49	4,1	44	25.19	4,3	49	8.42	1,8	30.17	1,6
24 V	3.45	4,4	56	26.07	4,7	63	9.48	1,5	30.18	1,2
25 S	4.27	4,8	71	26.47	5,1	79	10.45	1,1	30.11	0,8
26 NL	5.08	5,2	87	27.27	5,5	94	11.36	0,7		
27 L	5.48	5,5	100	28.07	5,7	105	0.01	0,4	12.25	0,4
28 M	6.28	5,6	108	28.47	5,9	110	0.48	0,2	13.10	0,2
29 M	7.07	5,7	111	29.26	5,8	109	1.33	0,1	13.54	0,2
30 J	7.46	5,6	105	20.06	5,6	100	2.17	0,2	14.38	0,4
31 V	8.25	5,3	94	20.46	5,3	86	2.59	0,4	15.22	0,7

NANTES - RASOIR
LA CLINIQUE DE L'ELECTRO-MENAGER
Marche-Sèche (côté place Royale) - Nantes, tél. 48.47.57

L'AMI DES PLAISANCIERS
vous propose les
RASOIRS AUTONOMES
ANYO, de 229 F à 399 F
DE APRES-VENTE
REPARATIONS GARANTIES **3 mois**

JUILLET

PLEINES MERS			BASSES MERS						
MATIN		SOIR	MATIN		SOIR				
Heures	Haut	Coef.	Heures	Haut	Coef.				
6.52	5,1	86	19.12	5,3	85	1.14	0,7	13.38	0,8
7.35	5,1	84	19.57	5,2	83	2.03	0,7	14.27	0,8
8.19	5,0	81	20.44	5,1	78	2.52	0,8	15.18	0,9
9.09	4,8	75	21.35	5,0	73	3.45	0,9	16.11	1,1
10.06	4,7		22.44	4,8	70	4.40	1,0	17.08	1,2
11.42	4,6	67			65	5.38	1,2	18.06	1,3
0.37	4,7	63	13.21	4,5	62	6.36	1,3	19.07	1,4
1.55	4,6	61	14.24	4,5	61	7.38	1,4	20.10	1,4
2.49	4,6	62	15.15	4,6	63	8.40	1,4	21.11	1,3
3.39	4,7	65	16.01	4,8	67	9.40	1,3	22.09	1,2
4.21	4,8	69	16.41	4,9	72	10.37	1,2	23.03	1,1
5.02	4,9	74	17.22	5,0	75	11.28	1,1	23.52	0,9
5.40	4,9	77	17.59	5,1	77			24.36	1,0
6.18	4,9	78	18.36	5,1	78	0.39	0,9	25.19	1,0
6.53	4,9	77	19.11	5,1	76	1.19	0,9	26.09	1,0
7.28	4,8	74	19.45	5,0	72	1.57	1,0	26.99	1,1
8.01	4,7	70	20.18	4,8	67	2.35	1,1	27.84	1,2
8.36	4,6	64	20.54	4,7	61	3.13	1,2	28.64	1,4
9.12	4,4	58	21.32	4,5	55	3.52	1,4	29.39	1,5
9.55	4,2	52	22.21	4,3	49	4.33	1,5	30.15	1,7
10.58	4,1		23.49	4,2	47	5.19	1,7	30.84	1,8
		45			43	6.09	1,8	31.47	1,9
1.21	4,1	43	13.54	4,1	43	7.07	1,9	32.05	1,9
2.23	4,1	45	14.49	4,2	47	8.10	1,8	32.59	1,7
3.14	4,3	51	15.38	4,4	55	9.10	1,6	33.39	1,5
3.58	4,5	60	16.19	4,7	65	10.07	1,4	34.14	1,2
4.38	4,8	70	16.58	5,1	76	11.00	1,1	34.55	0,9
5.19	5,0	81	17.40	5,3	86	11.51	0,9		
6.00	5,2	90	18.21	5,5	93	0.16	0,6	12.41	0,6
6.42	5,4	96	19.03	5,6	97	1.05	0,5	13.27	0,5
7.24	5,4	98	19.46	5,6	97	1.51	0,4	14.16	0,5

LES GRANDES MAREES
HAUTES MERS A SAINT-NAZAIRE EN 1984

Dates	Heures légales	Coefficients
15 mai	5 h 27	101
edi 13 juin	5 h 10	86
31 juillet	7 h 24	98
edi 29 août	7 h 07	111
edi 26 septembre	6 h 06	116
25 octobre	4 h 43	114
edi 5 novembre	4 h 23	103
anche 23 décembre	4 h 51	88

COMBI CAMP-MARECHAL

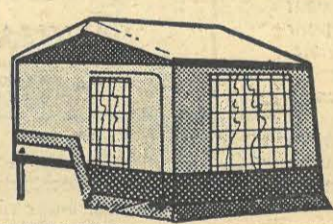

AUTOMATIQUE

et
ERKA

CARAVANES - PLIANTES

GRAND CHOIX SALONS DE JARDIN
ALLIBERT - DEJOU - CLAIRITEX - AMI
PARASOLS - PISCINES

Tout pour le camping et le sport

Sports - Vacances

Ets LATOUR

NANTES, 5, Bd Victor-Hugo, Tél. 47.92.24.
BOUAYE, Exposition route de Pornic, Tél. 65.42.09.

UNION NAUTIQUE ATLANTIQUE 7 quai Ferdinand-Favre

44012 NANTES Cedex - Tél. 48.02.38

Concessionnaire :

JOHNSON - ZODIAC - JEANNEAU
ZED - POP - SPIROTECHNIQUE

Canoës COLEMAN et KAYAKS
Skis nautiques REFLEX
Remorques PORTAFLOT et SATELLITE pour tous modèles de bateaux

Station agréée : ZODIAC.
Vérification radeaux sauvetage à gonflement automatique.
Toutes catégories de navigation.



ATELIER
PIÈCES DÉTACHÉES

GROS - DÉTAIL

Concessionnaire de vrais



TOUS LES VÊTEMENTS
LEVI'S - LOIS
WRANGLER
BUFFALO LEE COOPER

BLOUSONS CUIR

BOTTES GARDIAN
(MEXICAIN etc.)

PULLS MARINS

CABANS
DUFFLE-COATS

TOUT L'HABILLEMENT POUR
LA CHASSE ET LA PÊCHE

Cirés - Bottes - Vestes de chasse, etc...

STOCKS AMÉRICAINS

NANTES
3, rue Santeuil
Tél. 20-27-54

21, rue de Strasbourg
(près rue de Verdun)

3, allée du Port-Maillard
(près château) - Tél. 47-85-94

TOUT LE MATERIEL
DE CAMPING, TENTES
ET SACS A DOS

Bateaux planches à voile

Jeanneau

moteurs
EVINRUDE

Le Grand Large

254, route de Vannes
NANTES Tél. 63.37.87
ESSAIS A FLOTS

SEPTEMBRE

Jours	PLEINES MERS			BASSES MERS						
	MATIN		SOIR	MATIN		SOIR				
	Heures	Haut	Coef.	Heures	Haut	Coef.				
1 S	9.07	5,0	78	21.30	4,9	69	3.45	0,8	16.07	1,1
2 PQ	9.57	4,6	61	22.31	4,4	53	4.33	1,3	1	

PCF
Les communistes se battent pour la navale
je vote pour
 17 Juin 1984

NAVALE : combattre le sabordage avec le vote communiste

CHANTIERS DE L'ATLANTIQUE : le refus des licenciements

Le Comité d'établissement des Chantiers de l'Atlantique devant statuer sur les licenciements, le 3 mai, a tourné court.

En effet, les organisations syndicales, chacune par une déclaration propre, ont refusé l'examen d'un tel plan et ont levé la séance.

Puis lors d'un meeting massivement suivi (3.500 personnes) chacune des organisations syndicales s'est exprimée.

F.O. s'en est pris au maire de Saint-Nazaire qui n'a pas apporté le soutien du Conseil municipal aux travailleurs de la navale, et au député Evin « qui a coupé le débat, empêchant ceux qui défendent la navale, de s'exprimer », (sous-entendu les communistes). (Voir notre dernière édition).

Cette organisation demande que l'on s'attache à ceux qui sont les centres de décisions (Conseil municipal, députés

Secrétariat d'Etat à la Mer).

La CGC regrette que les mesures annoncées par le maire de Saint-Nazaire ne soient pas arrêtées plus tôt et demande que la Basse-Loire soit classée zone de reconversion; elle espère un véritable plan industriel pour la région.

En quelque sorte, on refuse les licenciements en attendant autre chose.

Pour la CFDT, la solution essentielle du problème est la réduction du temps de travail. Les heures de chômage partiel (une journée par semaine) doivent être négociées en réduction du temps de travail.

« Saint-Nazaire a besoin d'oxygène et on lui donne du gaz carbonique ».

Ainsi s'exprime la CGT qui condamne le plan de licenciement.

Elle demande que les promesses de 81 soient tenues et

réaffirme ses orientations dans le domaine du maintien et du développement de la construction navale ainsi que du progrès social.

Un meeting grave, des travailleurs à la fois inquiets et attentifs, qui refusent la casse et cherchent des solutions pour s'y opposer.

Un meeting où l'on reconnaissait les défenseurs de la navale du Conseil municipal: Jean Perraudou et Maurice Rocher.

Il est vrai que pour les communistes, la navale a un avenir autre que celui qu'on lui prédit actuellement.

Réduire le déficit du transport maritime, porter la flotte française au niveau de 50 % des échanges, donnerait du travail à nos chantiers. Avec cette volonté, il serait nécessaire d'embaucher.

Ce n'est pas en tournant le dos à une politique nationale

de développement de notre filière maritime, en licenciant dans la navale, que les engagements de 81 pourront être tenus.

Les communistes luttent pour la navale, ils aident les

travailleurs à choisir cette voie, le vote communiste le 17 juin constitue un acte majeur pour que vive la navale.

Louis DRONVAL



LE MEETING SUR LE TERRE-PLEIN DE PENHOËT

DUBIGEON

Une déclaration des élus C.G.T.

Les élus C.G.T. de Dubigeon protestaient par la voix de Lionel Bureau.

« Tout d'abord, nous considérons comme inadmissible la manière dont les élus au Comité d'entreprise ont été prévenus des mesures touchant l'entreprise et les salariés de Dubigeon. En effet, ce n'est qu'après avoir pris connaissance de ces mesures dans la presse locale, que nous avons reçu le document de la Direction le 25 avril dernier. »

Lionel Bureau poursuivait : « Il est inacceptable qu'au nom de la concertation... nous soyons mis devant le fait accompli ».

« Pour ce qui est des mesures proposées dans le texte de la Direction, elles sont un acte d'agression contre la construction navale nantaise et nazairienne, ainsi que contre les salariés qu'elle emploie. »

Il n'est question dans ce document que de réduction des capacités de production et de diminution des effectifs, ceux-ci devant baisser, selon les prévisions, de 2.100 dans les trois ans à venir, sur les deux sites concernés.

Les élus C.G.T. n'acceptent pas aujourd'hui, de participer à la discussion d'un ensemble de décisions qui, manifestement, sont prises d'avance, et qui sont dangereuses pour les salariés.

Depuis de nombreuses années déjà, nous avons condamné les orientations qui tendaient à faire de la construction navale un secteur industriel en déclin.

Aujourd'hui encore, nous restons fidèles à nos engagements, en réaffirmant qu'une autre politique est possible, pour peu qu'on prenne en compte nos besoins nationaux dans le domaine de la construction navale.

Nous accusons les pouvoirs publics de vouloir continuer, dans le domaine industriel, la politique issue des orientations prises à Bruxelles par la C.E.E., politique qui a abouti à de nombreuses fermetures de chantiers navals au niveau européen.

Ces décisions ne sont pas conformes aux promesses faites le 17 janvier 1983, par le Premier ministre, M. Pierre Mau-

roy, accompagné par M. Louis Le Pensec, ministre de la Mer de l'époque, lorsqu'ils ont visité notre entreprise.

En effet, à cette période, le gouvernement avait assuré les organisations syndicales qu'un volume de charge égale à 430 000 T.J.B. serait octroyé aux différents chantiers de construction navale français. Dans le même temps, on nous avait garanti que 1 500 emplois supplémentaires seraient créés.

Or, nous pouvons constater aujourd'hui qu'aucun de ces deux objectifs n'a été atteint. Les seuls résultats que connaissent les salariés de Dubigeon ce sont la baisse de leur pouvoir d'achat et le chômage partiel.

Rappelant la mise en place des trois commissions au ministère de la Mer (voir notre dernière édition), Lionel Bureau précisait :

« Jusqu'à ce jour, aucune note officielle du Ministère de la Mer ne nous a fait état de l'interruption des discussions engagées, de même qu'aucune réunion officielle ne s'est tenue pour faire la synthèse des orientations retenues. »

Il est donc fort surprenant, alors même que les discussions ne sont pas achevées, que l'on fasse état, au sein du secteur nationalisé, d'orientations ministérielles qui porteraient un coup fatal aux chantiers Dubigeon.

Les salariés de l'entreprise se rappellent des nombreuses luttes qu'ils ont eu à mener, pour combattre la droite et le patronat, dans leurs tentatives de liquider Dubigeon. Aujourd'hui ils comprendraient mal qui, même si elles sont assorties de mesures sociales, les orientations prises réduisent le dernier chantier de construction navale nantais à une peau de chagrin.

La C.G.T. ses élus sont pour la concertation, mais pour la vraie concertation. Celle qui permet de construire, de moderniser. Celle qui permet de prendre en compte, et l'intérêt du pays et l'intérêt des salariés.

Depuis de nombreuses années déjà, nous nous sommes penchés sur les moyens qui permettraient à la construction navale de sortir de la crise, afin de faire de cette industrie, un secteur industriel de pointe dont notre pays a besoin.

Les propositions de la C.G.T. sont connues dans toutes les instances, qu'elles soient patronales, syndicales ou gouvernementales. Notre pays manque de navires pour satisfaire ses besoins dans le domaine maritime.

Nous estimons donc qu'il vaut mieux dépenser de l'argent pour investir et créer des emplois, plutôt que subventionner la navale pour affaiblir ses capacités et licencier.

Jusqu'à présent, personne au Ministère de la Mer n'a nié le bien-fondé de nos études et de nos propositions.

Nous pensons que les discussions doivent se poursuivre au plus haut niveau, avec comme objectif la lutte contre le chômage. L'ordre du jour de ce

EMPRUNT **SNCF**

MAI 1984

Date d'émission : 7 mai

Clôture sans préavis

BALO du 7 mai

VISA de la C.O.B. N° 84 112
 du 2 MAI 84

Comité d'entreprise nous semble donc prématuré, puisqu'il entre en contradiction avec cet objectif.

C'est la raison pour laquelle les élus C.G.T. au Comité d'entreprise ne participeront pas

aujourd'hui à une négociation qui a, pour principal objet, le démantèlement des chantiers Dubigeon, avec toutes les conséquences que l'on peut imaginer pour les salariés de l'entreprise et leurs familles. »





PÊCHEURS DE LA GRANDE BRIÈRE MOTTIÈRE

Succès de l'Assemblée Générale

Depuis des mois, le projet d'une association des pêcheurs de Grande Brière Mottière, mûrissait, chaque usager en ressentant la nécessité, il n'était donc pas surprenant que la première assemblée a été un vif succès.

La salle des fêtes de Saint-Joachim était comble le 30 avril et les jeunes étaient particulièrement bien représentés.

Cette association a pour but de grouper en vue de leur défense tous les pêcheurs et ayants droit de la pêche en Grande Brière. De préserver les droits coutumiers, de protéger et de conserver cette zone de marais et les différentes espèces de poissons qui la fréquentent, d'informer et d'éduquer les pêcheurs.

L'association est particulièrement chargée de représenter, d'assurer la défense et les conditions de pêche des ayants-droit, selon les us et coutumes, notamment en ce qui concerne la pêche aux engins traditionnels sur le marais indivis, devant les pouvoirs publics la commission syndicale de Grande Brière Mottière et le syndicat mixte du Parc régional.

L'association est chargée d'établir et de maintenir des contacts avec les autres usagers du Marais de Grande Brière.

Après la présentation du bureau, une riche discussion s'est engagée sur le contenu des statuts, ces derniers ont été par la suite adoptés à l'unanimité par un auditoire très motivé. Le bureau, après avoir rappelé la nécessité d'un regroupement des pêcheurs briérons pour la préservation de leur droit coutumier a évoqué les dangers encourus actuellement par la pêche traditionnelle sur le Marais indivis de Grande Brière « Nouvelle loi sur la pêche en eau douce, projet d'aménagement des Marais, etc. ».

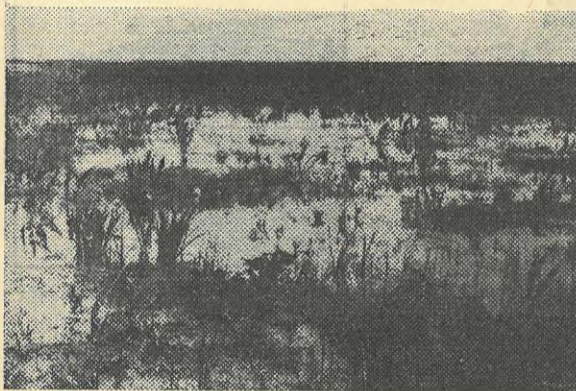

L'assemblée générale a en outre déploré l'actuelle politique d'alevinage non concertée en Brière et a émis le vœu express de voir désormais les pêcheurs s'occuper de leur propre affaire.

Elle a également vivement souhaité faire l'objet d'une consultation à part entière lors de la réunion annuelle de prise des cartes de pêche, elle fera une demande de subvention parallèle à l'effort consenti par les pêcheurs. Ceux-ci tiennent à être associés à la discussion sur la révision de la charte du Parc régional de Brière, ainsi qu'au projet d'aménagement du Marais.

Avec leur association, les pêcheurs expriment le souhait d'être consultés en matière de travaux et par exemple lors de la mise en place de la seconde réserve dans le Nord de la Brière.

Avant de se séparer, des délégués des communes environnantes ont été élus et forment le Conseil d'Administration de cette association, enregistrée au Journal Officiel le 16 avril 1984.

Directeur de la publication :
Maurice ROCHER
41, rue des Olivettes - NANTES
Imprimerie Commerciale
32, boulevard Laënnec - RENNES
C.P.P.P. n° 52 987



JUSQU'AU 2 JUIN 1984

CAMPING

PICCOLO tube acier galvanisé, toile bayadère polypropilène réf. 102.....	28,60
CALDOS tube acier, toile nylon.....	15,80
RELAX 6 positions tube époxy, accoudoirs plastique, toile matelassée 3,5 cm.....	99,70
TABLE MÉCALIT 6 places, 80 x 60 cm.....	65,40
JERRICAN 10 litres plastique, bouchon simple, réf. 383 BS.....	8,85
GLACIÈRE 22 litres bicolore.....	37,35
GLACIÈRE 32 litres bicolore.....	42,70
RÉFRIGÉRATEUR CAMPING GAZ ATL 300, 60 litres.....	1.457,05
CUISINE MEURETTE sans garde-manger.....	79,50
RÉCHAUD 2 feux gaz.....	142,35
W.C. CHIMIQUE CAMPA POTTI 60 usages.....	301,20
MATELAS PNEUMATIQUE 1 place, 5 boudins.....	61,70
MATELAS PNEUMATIQUE 2 places.....	148,25
TAPIS DE SOL LISSE 50 cm x 180 cm, densité 33 kg/m ³	14,25
SAC DE COUCHAGE nylon uni extérieur, maille intérieur, 200 g.....	41,60
SAC DE COUCHAGE nylon uni extérieur, repsine polyester intérieur 300 g.....	75,00
LIT DÉMONTABLE 1 place.....	38,10
SAC A DOS 30 l, Chatel.....	46,90
TENTE CANADIENNE TRIGANO 2 places, réf. Motopack.....	183,30
REMORQUE PORTAFLOT réf. ECO 275, charge utile 275 kg.....	887,65

JARDIN

CHARBON DE BOIS le sac de 4 kg.....	14,70
BARBECUE fonte convertible, 45 cm x 27 cm avec moteur et accessoires.....	89,05
PARASOLETTE toile non tissée, diamètre 136 cm/8, réf. 010.....	39,45
PARASOL coton uni, diamètre 190 cm/8, réf. 002.....	78,80

PIED DE PARASOL plastique marron.....	15,75
CHILIENNE BOIS toile bayadère ou unie.....	56,25
CHAISE PLIANTE laquée blanc, réf. C1.....	41,75
SALON DE JARDIN plastique, comprenant 1 table diamètre 70 cm + 4 fauteuils pliants, l'ensemble.....	179,60
SALON DÉ JARDIN bois laqué, 2 fauteuils + 2 chaises + 1 table 130 cm x 70 cm.....	411,65
SALON DE JARDIN métallique, 4 chaises pliantes + 1 table diamètre 97 cm.....	388,60
SALON DE JARDIN réf. Bari, 4 fauteuils bas dossiers en résine de synthèse + 1 table plateau mécalit, diamètre 100 cm.....	789,45
SALON DE JARDIN Allibert en résine de synthèse, réf. Madrigal, 4 fauteuils + 1 table diamètre 110 cm.....	1.456,80

PLEIN AIR - SPORT

PISCINE A ARMATURE diamètre 2,40 m, hauteur 0,50 m.....	347,50
BRASSIÈRE DE SÉCURITÉ modèle standard.....	76,65
GILET DE PLANCHE A VOILE monotaille, réf. 10 151.....	116,00
TABLE DE PING-PONG pliante sur roulettes, réf. Rivale 108.....	449,50
COFFRET PLASTIQUE 8 boules alu + 2 buts.....	94,90
PORTIQUE hauteur 2 m, équipé de 2 balançoires + 1 face à face.....	276,75

PÊCHE

CANNE AU COUP Spirover 2,80 m.....	18,00
LANCER verre plein, 2 brins 1,60 m.....	28,70
BOITE A PÊCHE 2 casiers, plastique.....	12,70
BOURRICHE ronde, col diamètre 25 cm.....	21,85
PANOPLIE LANCER LÉGER réf. V1, comprenant : 1 canne verre plein 1,06 m, 1 moulinet lancer léger, 1 bobine nylon 28/100 ^e , 50 m, 10 plombs assortis, 1 cuiller, l'ensemble.....	69,15
CANNE AU COUP Spirover 6 m, 6 éléments.....	51,40
MOULINET M. 100 pour lancer léger.....	16,65
APPAT X 21 le paquet de 420 g.....	3,90

Dans vos Centres

E. LECLERC

— Toujours le même combat —

ANCENIS Saint-Géréon
BLAIN route de Nantes
CHATEAUBRIANT route de St-Nazaire
CLISSON route de Nantes
NANTES rue de la Bottière
ORVAULT route de Rennes
PONTCHATEAU route de Nantes

REZÉ route de La Rochelle
REZÉ autoroute de Pornic
SAINT-BREVIN avenue Raymond-Poincaré
SAINT-HERBLAIN boulevard du Tertre
SAINT-NAZAIRE le Petit-Caporal
SAINT-NAZAIRE le Point-du-Jour
SAINT-NICOLAS-DE-REDON

LES 9 ET 10 JUIN, dans un mois, LA FÊTE Pour le VOTE COMMUNISTE, pour que VIVE LA NAVALE

achetez, diffusez
la VIGNETTE

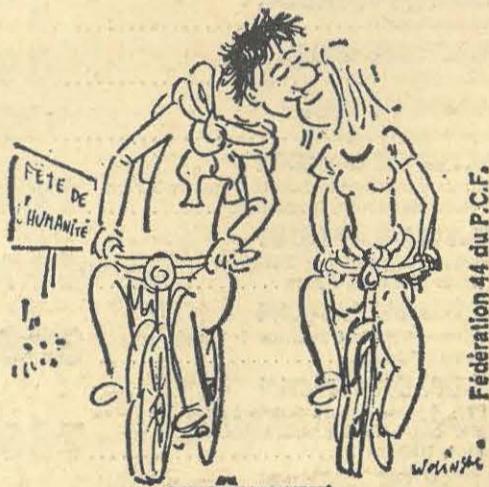

Fédération 44 du P.C.F.

FÊTE
de

L'Humanité

PARC PAYSAGER
ST NAZAIRE

SAMEDI 9 et DIMANCHE 10 JUIN

SECTIONS - CELLULES

LUNDI 14 MAI

à partir de 17 heures, à la Fédération

RENDEZ-VOUS

DE LA VIGNETTE

DIMANCHE 10

10 heures : COURSES A PIED.

Sous les frondaisons du Parc Paysager
4 Courses Pédestres Populaires

ouvertes à tous et à toutes.
Parcours et distances
adaptés aux débutants(es)

10 h 00 : 1^{re} course, des 10 à
14 ans, filles, 1 km 2.

10 h 15 : 2^e course, des 10 à 14
ans, garçons, 1 km 2.

10 h 30 : 3^e course, des 15 ans
et plus, femmes, 3 km.

10 h 50 : 4^e course, des 15 ans
et plus, hommes,
4 km 5.

Inscriptions : Adresser dès à
présent vos engagements à :
Dousset André, route d'Avrillac,
44117 Saint-André-des-Eaux. Tél.
24-02-13.

Classements : Individuels et
par catégories H. et F.
Remise des dossards et der-
nières inscriptions à partir de
9 heures.

1 lot pour tous les arri-
vants (es).

1 rafraîchissement.
1 lot supplémentaire aux plus
jeunes G. et F. et aux plus
âgés H. et F.

11 h à 11 h 30 : KARATE, TAI-JI-TSU.

DÈS LE SAMEDI 9, SUR LA FÊTE

Expositions, animations, stands, spectacles...

De 15 à 17 heures : **CONCOURS DE PÊCHE**
patroné par PERNOD

Inscriptions auprès de M. Jean Beurier,
4, rue A.-Piccard - 44600 Saint-Nazaire.

— Amorce autorisée sans esches animales — Classement au
poids — Engagement 25 F avec la vignette.

16 h 00 - 16 h 30 : Démonstration, dressage de chiens.

17 h 00 - 17 h 30 : ESCRIME.

17 h 30 - 18 h 15 : MATH-SAMBA DANS LA FÊTE.

19 h 00 - 19 h 45 : MATH-SAMBA SOUS CHAPITEAU.

20 h 00 - 22 h 00 : ROCK avec groupes régionaux.

DÉBAT

Objectif Emploi

UNE GESTION ECONOMIQUE
AU SERVICE DES HOMMES

avec

Jacky FAYOLLE

co-auteur du livre préfacé par Jack Ralite

16 heures : STAND
DE LA JEUNESSE COMMUNISTE

Pendant toute la Fête, à la librairie, rencontrez
les auteurs Jacky Fayolle, Louis Oury, Alain Croix,
les animateurs d'AREMORS...

Jacky Fayolle / Robert Salais

**Objectif
emploi**

une gestion économique
au service des hommes

Préface de Jack Ralite
Ministre délégué à l'emploi



mission
problèmes/éditions sociales

15 HEURES 30

MEETING

présidé par

J.-L. LE CORRE

avec

Sylvie LE ROUX

Député européen

17 HEURES

YVAN DAUTIN

Chanteur - auteur - compositeur

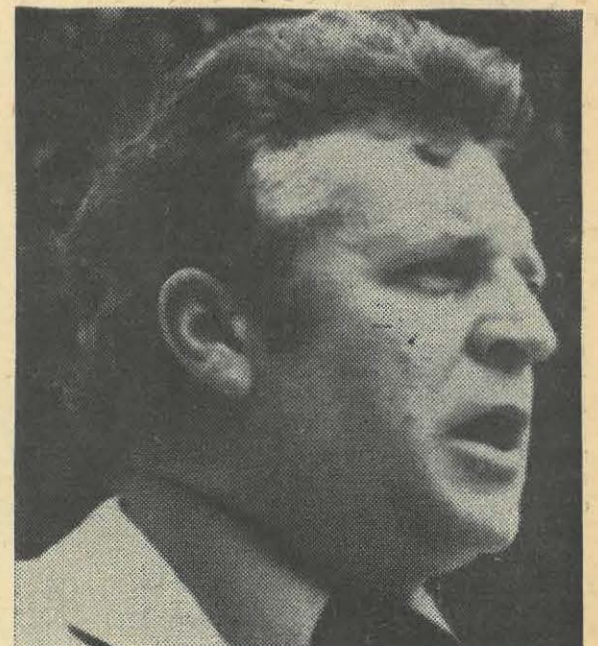

J.-L. LE CORRE.