

# LOIRE ATLANTIQUE **les** nouvelles

Hebdomadaire départemental du Parti Communiste Français - NUMERO 408 - 3 AVRIL 1986 - Prix 1 F 50

## DÉCLARATION DU COMITÉ FÉDÉRAL DU PARTI COMMUNISTE FRANÇAIS

Le Comité Fédéral de Loire-Atlantique du Parti Communiste Français s'est réuni le 27 mars 1986.

Il a consacré ses travaux à l'analyse des résultats des élections du 16 mars et de la situation nouvelle qui s'est créée, ainsi qu'à la définition des orientations et des objectifs de l'activité du Parti.

Battue en 1981, la droite revient en force en 1986, grossie d'une extrême-droite raciste et fascisante.

Le Parti Communiste Français a fait tout ce qu'il a pu pour éviter ce résultat négatif.

Mais le Parti Socialiste, qui détenait tous les pouvoirs, en tournant le dos à ses engagements, en pratiquant une politique en faveur du grand patronat, a pris l'écrasante responsabilité historique de conduire à l'échec le courant d'espérance populaire et de préparer toutes les conditions pour le retour de la droite.

Le Parti Socialiste en exerçant un chantage éhonté sur le thème du vote utile a rassemblé dans la confusion un nombre important de suffrages.

En s'appuyant sur le XXV<sup>e</sup> Congrès, le Parti Communiste a mené une campagne positive sur des objectifs concrets s'inscrivant dans les grandes orientations de la société nouvelle qu'il propose pour la France et développé un travail de terrain en contact direct avec les gens.

Sur la base de cette intense activité,

des centaines de milliers d'électeurs et électrices ont été gagnés ou regagnés, plus de 4 000 en Loire-Atlantique. Cependant le Parti n'a pu stopper le recul en pourcentage de son influence.

Le Comité Fédéral du Parti Communiste Français remercie les 26 794 électeurs qui en Loire-Atlantique n'ont pas cédé au chantage du Parti Socialiste et qui en votant communiste ont permis l'élection de Jean-Louis LE CORRE au Conseil Régional.

Le Comité Fédéral approuve la résolution du Comité Central.

Il s'agit pour lui d'aller de l'avant dans la mise en œuvre du XXV<sup>e</sup> Congrès décidé par l'ensemble des communistes. Il appelle les communistes à poursuivre le débat sur la base des travaux du Comité Central, au sein de leurs sections et de leurs cellules.

Il appelle les organisations du Parti et les communistes à poursuivre l'action engagée, à s'adresser et à agir avec toutes les victimes de la crise pour faire échec à la politique de cohabitation et pour imposer la satisfaction aux revendications les plus pressantes.

Il les appelle à agir et à se rassembler pour que prenne corps aux yeux du peuple français, les choix de cette société de justice, de progrès, d'égalité, de liberté, de fraternité et de paix, le socialisme à la Française.

NANTES,  
le 28 mars 1986

## LE RENDEZ-VOUS DE MAI

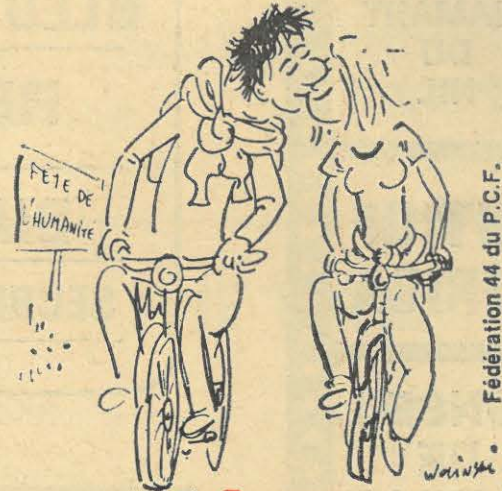

Fédération 44 du P.C.F.

**FÊTE**  
de  
**L'Humanité**

**PARC PAYSAGER**  
**ST NAZAIRE**

SAMEDI 17 ET DIMANCHE 18 MAI

Le traditionnel rendez-vous de la Pentecôte sous les ombrages du Parc Paysager de Saint-Nazaire se prépare. La vignette est à la disposition des communistes. Le calendrier ne nous laisse cette année que cinq semaines pour assurer le succès de notre fête fédérale. Rassembler, agir avec les communistes, c'est aussi contribuer à ce que des milliers de familles passent ce week-end avec ceux sur qui ils peuvent compter pour résister à la crise, construire une France de justice, de liberté et de paix.

## POUR DÉFENDRE LA SÉCU, LA C.G.T. AGIT

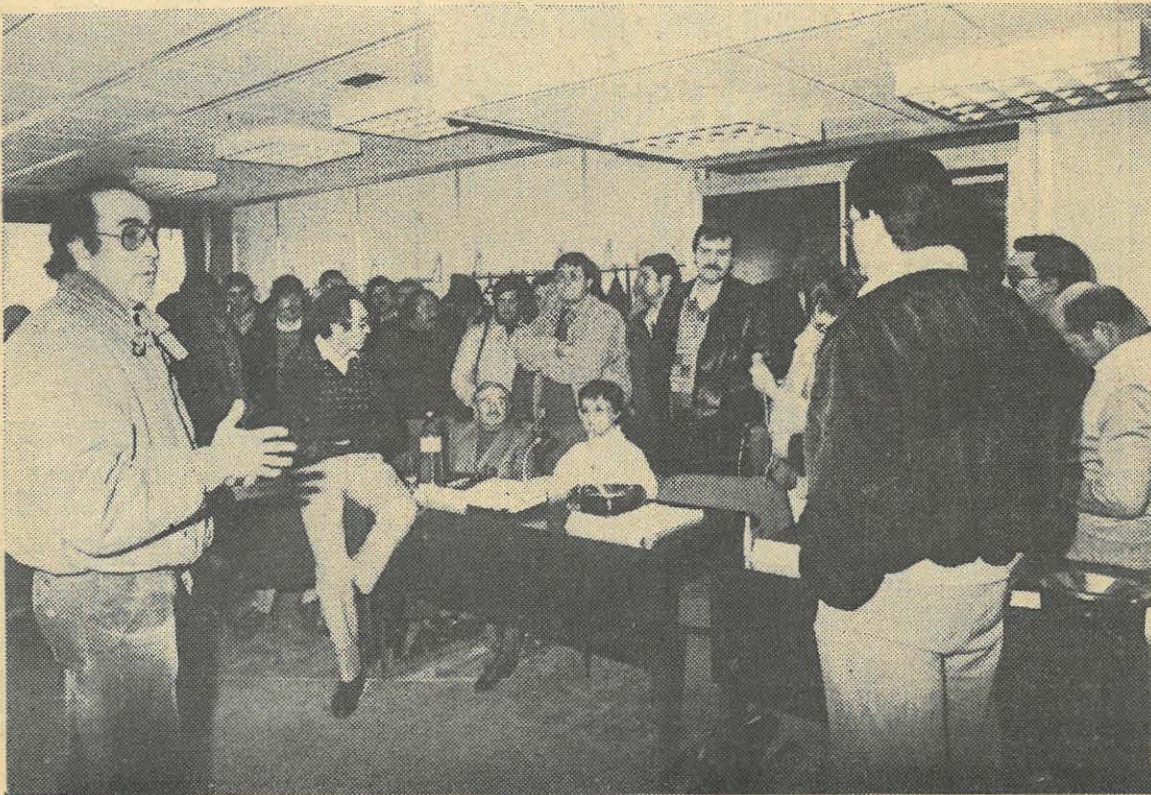

Des délégations de syndicats CGT de Nantes et de l'agglomération sont venues dire au Conseil d'administration de la Caisse Primaire d'Assurance Maladie de Nantes leur opposition au décret « Georgina Dufoix » du 12 décembre 85 qui retire du contrôle législatif la plupart des articles du code de la Sécurité Sociale. Ainsi sur simple décret gouvernemental dorénavant, les acquis sociaux comme les prestations, l'âge de la retraite, etc..., peuvent être modifiés, remis en cause.

Seuls les administrateurs CGT au sein des conseils d'administration se sont opposés et ont dénoncé clairement cette décision du gouvernement socialiste que la droite va pouvoir exploiter contre les salariés.

Que croyez-vous qu'il arriva... L'Union patronale se retrouva avec FO, CGC, CFTC... pour condamner l'action de la CGT. La Sécu a les défenseurs qu'elle mérite et les mauvais coups du gouvernement Fabius à les éiens avec la bénédiction du CNPF.

15  
Juin

**FÊTE**  
**DE LA**  
**PAIX**  
**Vincennes**



# Les KORRIGANS

8, avenue de la République  
ST-NAZAIRE  
Tél. 22.44.79

DIAMANT DU NIL

OUT OF AFRICA

CONSEIL DE FAMILLE

LYNK (int. - 13 ans)  
RE-ANIMATOR

UNE CREATURE DE REVE

## Horaires les "Korrigans"

- Salle 1 : 14 h 05 - 16 h 25 - 20 h 05 - 22 h 25.
- Salle 2 : 14 h 30 - 20 h 30.
- Salle 3 : 14 h - 16 h 30 - 20 h - 22 h 30.
- Salle 4 : 14 h - 20 h 10 - 16 h 30 - 22 h 30.
- Salle 5 : 14 h 15 - 16 h 15 - 20 h 15 - 22 h 15.

## LES FILMS DE LA SEMAINE

- **LE DIAMANT DU NIL.** — Film de Lewis Teague. Avec : Michael Douglas, Kathleen Turner, Danny DeVito, Spiros Focas.
- **DREAM LOVER.** — Film de Alan J. Pakula. Avec : Kristy McNichol, Ben Masters, Paul Shenar, Justin Deas, John McMartin.
- **HIGHLANDER.** — Film de Russell Mulcahy. Avec : Christophe Lambert, Roxanne Hart, Clancy Brown, Sean Connery.
- **LE SECRET DE LA PYRAMIDE.** — Film de Barry Levinson. Avec : Nicholas Rowe, Alan Cox, Sophie Ward, Anthony Higgins.
- **OUT OF AFRICA.** — Film de Sydney Pollack. Avec : Robert Redford, Meryl Streep, Klaus Maria Brandauer, Michael Kitchen.
- **UNE CREATURE DE REVE.** — Film réalisé par John Hughes. Avec : Anthony Michael Hall, Kelly LeBrock, Ilan Mitchell-Smith, Bill Paxton.
- **CONSEIL DE FAMILLE.** — Constantina Costa-Gavras. Scénario : Costa-Gavras, d'après le roman de Francis Ryck. Production : K.G. Productions, Gaumont, Films A2. Distribution : Gaumont. Avec : Fanny Ardant, Johnny Hallyday, Guy Marchand.

**UGC APOLLO**  
7 SALLES • 7 FILMS  
REPONDEUR : 20.15.31

**HIGHLANDER** (dolby-stéréo)

**PETER PAN**

**DREAM LOVER**

**BLEU COMME L'ENFER**

**RE-ANIMATOR**  
(int. - 13 ans)

**DIAMANT DU NIL**

**SECRETS DE LA PYRAMIDE**

**UGC APOLLO** 20 et 21, rue Racine  
Tél. 40.20.15.31

**DREAM LOVER**

GRAND PRIX FESTIVAL INTERNATIONAL DU FILM FANTASTIQUE AVORIAZ 1986



**Gaumont**  
6 SALLES - Tél. 40.48.29.95  
Walt Disney PICTURES présente

**Natty Gann**

Elle affronte le danger et découvre l'amour...



<b>OUT OF AFRICA</b> (dolby-stéréo)	<b>HIGHLANDER</b> (dolby-stéréo)
<b>LINK</b> (int. - 13 ans)	<b>LA FLUTE A SIX SCHRUMPFS</b>
<b>CONSEIL DE FAMILLE</b>	<b>ATOMIC CYBORG</b>

## A l'Affiche à Nantes

### APOLLO

- 1 - 13 h 30 - 15 h 15 - 17 h - 19 h 20 - 21 h 15 - 23 h 10 : HIGHLANDER..
- 2 - 14 h 15 - 16 h 30 - 20 h 15 - 22 h 30 + 0 h 30 : PETER PAN.
- 3 - 14 h - 16 h 25 - 20 h - 22 h 25 : DREAM LOVER.
- 4 - 14 h 15 - 16 h 30 - 20 h 30 - 22 h 30 : BLEU COMME L'ENFER.
- 5 - 14 h 10 - 16 h 20 - 20 h 10 - 22 h 20 : RE-ANIMATOR.
- 6 - 13 h 20 - 15 h 40 - 19 h 20 - 21 h 40 : DIAMANT DU NIL.
- 7 - 13 h 20 - 15 h 40 - 19 h 20 - 21 h 40 : SECRETS DE LA PYRAMIDE.

### ARIEL

- 1 - 14 h - 16 h 30 - 19 h 30 - 22 h : CONSEIL DE FAMILLE.
- 2 - 13 h 50 - 15 h 55 - 18 h - 20 h 05 - 22 h 10 : DIAMANT DU NIL.

### COLISEE

- 1 - Tous les jours 13 h 50 - 16 h - 19 h 50 - 22 h : TROIS HOMMES ET UN COUFFIN.
- 2 - Tous les jours, 13 h 45 - 16 h - 19 h 45 - 22 h : LE SECRET DE LA PYRAMIDE (V.O.).
- 3 - Tous les jours 13 h 45 - 16 h - 19 h 45 - 22 h : HIGHLANDER (dolby-stéréo).

### GAUMONT

- 1 - 13 h 35 - 16 h 50 - 20 h 30 : OUT OF AFRICA.
- 2 - 14 h - 16 h 30 - 19 h 40 - 22 h 10 : HIGHLANDER.
- 3 - 13 h 40 - 16 h 30 - 19 h 05 - 21 h 55 : CONSEIL DE FAMILLE.
- 4 - 13 h 40 - 16 h - 19 h 55 - 22 h 10 + dim. 18 h : NATTY GANN.
- 5 - 14 h - 16 h + dimanche 18 h : LA FLUTE A SIX SCHRUMPFS.
- 6 - 13 h 50 - 16 h - 20 h - 22 h 10 + dim. 18 h : ATOMIC CYBORG.

### KATORZA

- 1 - Tous les jours, 14 h - 16 h - 20 h - 22 h : INSPECTEUR LA-VARDIN.
- 2 - Tous les jours, 14 h - 17 h - 20 h 15 : OUT OF AFRICA (Version française).
- 3 - Tous les jours, 14 h - 16 h : LES BISOUNOURS. — Tous les jours, 20 h - 22 h : DOUCE FRANCE.
- 4 - Tous les jours, 14 h - 16 h - 20 h - 22 h : LES FOLLES ANNEES DU TWIST.
- 5 - Tous les jours, 13 h 30 - 16 h - 19 h 30 - 22 h : SOLEIL DE NUIT (V.F.).
- 6 - Tous les jours, 13 h 45 - 16 h - 19 h 45 - 22 h : REMO SANS ARME ET DANGEREUX.

### LE CINEMATOGRAPE

#### Le Cinéma des Enfants :

- Mercredi et samedi à 14 h 30 et 16 h 30 : STARFIGHTER.
- Tous les jours, 19 h 40 - 21 h 30 ; dimanche 16 h 30 - 19 h 40 - 21 h 30 : TROIS HOMMES ET UN COUFFIN.

### OLYMPIA

- Tous les jours, 13 h 50 - 16 h - 19 h 50 - 22 h : LE DIAMANT DU NIL (dolby stéréo).

**UGC APOLLO** Dolby-mono  
Tél. 40.20.15.31

**OLYMPIA** Dolby-stéréo  
Tél. 40.83.42.73

**ARIEL** Dolby-stéréo  
Tél. 40.20.47.18

MICHAEL DOUGLAS • KATHLEEN TURNER • DANNY DEVITO

**LE DIAMANT DU NIL**

A LA POURSUITE D'UN NOUVEAU DIAMANT



NOUVELLES DE LOIRE-ATLANTIQUE PUBLICITE  
S.A.R.L. au capital de 50 000 F  
Siège social : 41, rue des Olivettes  
42000 NANTES Tél. 40.89.72.28  
R.C.S. Nantes  
N° SIRET 3215228700012  
Code A.P.E. : 5120  
Gérant : M. Maurice ROCHER  
Rédacteur en chef : Joël BUSSON  
Associés à parts égales : MM. M. ROCHER, G. GRAVOILLE, M. PRODEAU, J.-V. COUPEL, Gilles BONTemps.  
Imprimerie Commerciale  
32, Bd Laënnec - RENNES  
C.P.P.P. n° 52 987



# Comme des milliers d'amis, de communistes, souscrivez pour donner au Parti les moyens de poursuivre le combat

## 16<sup>e</sup> LISTE (suite)

### SECTION DU PAYS DE RETZ :

Maurice Buay, 40,00 F; Daniel Bourcelle, 40,00 F; René Bouin, 10,00 F; René Matelier, 10,00 F; Yves Le Brun, 20,00 F; Monique Kermasson, 20,00 F; Hélène Laroche, 20,00 F; Rémi Le Garrec, 40,00 F; Daniel Brousseau, 20,00 F; Henriette Vanderchmitt, 200,00 F; Robert Vanderchmitt, 150,00 F; Serge Beilvert, 20,00 F; Michel Cliper, 10,00 F; Anonyme, 50,00 F.

### ORVAULT :

Cellule Printemps 1871 : 400,00 F.

### SECTION DE ST-SEBASTIEN :

Albert Guénédal, 200,00 F; Jeanine Guénédal, 100,00 F; Anne et Bernard Gallou, 100,00 F; Cellule A. Dallidet, 2 500,00 F.

### LA CHAPELLE-SUR-ERDRE :

Hélène Goureau : 100,00 F.

### SECTION REZE-BOUGUENAIS :

Georges et Paulette Rousselot 100,00 F; Anna et Manu Betou, 200,00 F; Emile Peneau, 100,00 F; Cellule des Couëts, 2 000,00 F; Sauvaget, 100,00 F.

### SECTION DE CHATEAUBRIANT :

Serge Adry, 40,00 F; Yannick Lutard, 60,00 F; Paul Cheney, 20,00 F; Yves Blais, 65,00 F; Marise Rambeaux, 50,00 F; Michel Laisné, 50,00 F; André et Josiane Tourillon, 50,00 F; Gérard Colou, 50,00 F; Claude Bretagne, 100,00 F.

### SECTION DE LA BASSE-LOIRE :

Alain Comelli, 100,00 F; Alain Sevenno, 100,00 F; Jean-Yves Guillaume, 200,00 F; Cellule Cachin, 1 000,00 F; Xavier Mercier, 100,00 F; Josépha Sanchez, 50,00 F; José Sanchez, 90,00 F; Yannick Letscher, 200,00 F.

Total 16<sup>e</sup> liste : 20 210,00 F

Total à reporter : 315 614,30 F

## 17<sup>e</sup> LISTE

Report ..... 315 614,30 F

### SAINT-NAZAIRE

Cellule Anne Godeau : Josette et Eugène Feiertag, 200 F; Martine Garnier, 20,00 F; Emile Ferré, 50,00 F; Gustave Hitrop, 20,00 F; un lecteur HD à Totor, 100 F; 1 lecteur HD, 100 F; M. et Mme Le Clanche, 50 F; collecte Flaisance Aralix, 112 F; Claudine Le Déan, 200 F; cellule Dockers : Anonyme, 149 F.

### CHATEAUBRIANT

Section, 2 000 F; cellule Guy Moquet, 600 F.

### VAL-DE-LOIRE

Gisèle Giraudet, 100 F.

### BASSE-LOIRE

Cellule Coiffet : Rémy Troadec, 2<sup>e</sup> vers., 100 F; Bruno Gourdon, 50 F. — Cellule Taillandier : Viviane et Claude Artaud, 2<sup>e</sup> vers., 100 F; Anonyme, 20 F. — Cellule Cachin : 377 F. — Cellule Kanapa : Jean-Michel Jannée, 100 F; Pascale et Jean-Claude Rodriguez, 2<sup>e</sup> vers., 200 F; Simone Rogel, 50 F; J.-P. Rondeau, 30 F; Freddy Moyon, 50 F.

### PRESQU'ILE GUERANDAISE

Cellule Jean de Neyman : 500 F; M. et Mme Tassier G., 100 F; Anonyme, 50 F; Toussaint, 100 F; Rouault, 100 F; Joubier, 20 F; Françoise M., 50 F; Lepage, 80 F.

### NANTES

Maurice Laredo, 150 F; Jean Billaudeau, 100 F; Mme Montreuil, 200 F; Emilienne Bagrin, 100 F; Jocelyne Frioux, 100 F; Cellule Maurice Thorez, Bois-sière, 1 119 F. — Cellule Pablo Neruda : Renée et Gaston Jacquet, 2<sup>e</sup> vers., 500 F; Hélène Sistane, 1 000 F; Anonyme, 400 F; Cellule Turpin : Jean Casaburi, 200 F. — Cellule Le Paih : Alfred, 100 F; Roger, 200 F; Drouet, 16 F; Barberet, 30 F; Boyer, 10 F; Landré, 100 F; Le Lorre, 100 F. — Cellule Rutigliano, 520 F; Françoise Poupard, 200 F; Claudie et Joël Corpard, 200 F; Jean-Luc Souchet, 200 F; Patricia et Gilles Morinière, 350 F; Renée Bayle, 10 F; Joseph Barre, 100 F; Messenger, 100 F.

Ensemble des élus CGT et l'ancienne entreprise SEB, 1 000 F; collecte à la porte de Saunier-Duval, 193,80 F.

Cellule Thorez Dervallières : Claude Sudre, 200 F; Henri Plouhinec, 200 F. — Cellule Turpin La Bottière : André et Hélène Bernard, 100 F. — Cellule Cadou, Longchamp : Jean-Paul Martel, 200 F; Emilienne Leroux, 450 F; Serge Marty, 100 F; Juliette Moreau, 100 F; Yvette Picart, 100 F; Liliane Jeanneau, 100 F; cellule Kanapa, 30 F. — Cellule David, municipaux : Martine Tréberne, 50 F; Huguette Moreau, 50 F. Cellule Rutigliano : Alexandre Mazoranna, 200 F; Françoise Debray, 50 F. — Cellule du CHR : Gaby Bertrand, 100 F; Alioune Gueye, 100 F.

### CARQUEFOU

Cellule Timbaud : Joël Vie, 150 F; Alain Piau, 200 F. — Cellule Aragon : Michel Bonnefoy, 2<sup>e</sup> vers., 200 F.

### ILE AUX MOINES

Un vétéran : Henri Serresseque, 100 F.

### ORVAULT

Cellule Elsa Triolet : M. et Mme Louis Moreau, 50 F; Jean-Louis Lechat, 100 F; Jacques Lodé, 50 F; Marie-Anne Riolland, 50 F; Didier Léon, 100 F; Félix Petke-

vitch, 50 F; M. Keshavarzmannesh, 100 F; Claude Lemaire, 100 F; Lillane Gendrot, 100 F. — Cellule Elsa Triolet : Jean-Pierre Chasserieau, 50 F; Micheline Chauvin, 50 F; Philippe Renault, 50 F.

### SAINT-SEBASTIEN

M. et Mme Jean Jounin, 100 F; Hubert Barbonneau, 150 F.

### BRIERE

Georges Fredet, 122 F; Paul Nael, 500 F; Legal, 100 F; M. et Mme D., 100 F; Stal J.-B., 20 F; Stal M., 100 F; A.C., 20 F; Seillier, 50 F; Tessier J.-C. et J., 120 F; Anonyme, 485 F; David A. et G., 50 F; Dufief, 10 F; M.T., 500 F; Lecaplain, 100 F; Lebel, 50 F; Lebeau R., 50 F; M.G., 15 F; Ansquer O., 20 F; Prophète J., 10 F; Froelicher, 20 F; Quintin, 10 F; Couronne, 10 F; Rousset, 10 F; Anonyme, 20 F; Guiot H., 25 F; Guiot R., 25 F; Lecor E., 40 F; Anonyme, 35 F; Lenfant, 20 F; Couronne, 5 F; Margot, 10 F; Clavier M., 10 F.

Bontet, 100 F; Rault, 100 F; Entringer, 50 F; M. et Mme Tual, 100 F; Anonyme, 20 F.

### VALLEE DE L'ERDRE

Gilbert Quiniou, 200 F; Claudie Gaudin, 100 F; Marie Chevreau, 100 F.

### REZE-BOUGUENAIS

Andrée Carteau, 500 F.

### LA CHAPELLE-SUR-ERDRE

René Moreau, 50 F; Jean Lajeour, 50 F; André Jouan, 50 F; Claude Chevalier, 50 F; cellule Anne Godeau, 500 F.

### DON/VILAINE ST-NICOLAS

Michel Neubeker, 40 F; cellule Jean Kanapa, 100 F.

Total 17<sup>e</sup> liste : 21 738,80 F  
Total à reporter : 337 353,10 F

## JE VERSE

NOM ..... Prénoms .....

Adresse .....

Somme : ..... F

Adressez vos versements au C.C.P. Gilles BONTEMPS, 4400 47 W Nantes.

# BRETAGNE LOIRE EQUIPEMENT

s'honore de la confiance de nombreux Comités d'Entreprises  
et est à votre service dans les domaines suivants :

<p><b>DÉPARTEMENT CONSTRUCTION</b></p> <ul style="list-style-type: none"> <li>• Construction industrialisée pour gymnases, salles polyvalentes</li> <li>• Terrains de football et tennis</li> <li>• Coordination et assistance pour projets de villages vacances, centre de loisirs...</li> </ul>	<p><b>DÉPARTEMENT MATÉRIEL DE BUREAU</b></p> <ul style="list-style-type: none"> <li>• Machines à écrire et à calculer</li> <li>• Caisses enregistreuses</li> <li>• Photocopieurs</li> </ul>
<p><b>DÉPARTEMENT CUISINE</b></p> <ul style="list-style-type: none"> <li>• Équipement et matériel pour cuisines et buanderies</li> </ul>	<p><b>DÉPARTEMENT AUDIOVISUEL</b></p> <ul style="list-style-type: none"> <li>• Sonorisation - Vidéo - Labo photo</li> <li>• Photo - Cinéma</li> </ul>
<p><b>DÉPARTEMENT MOBILIER</b></p> <ul style="list-style-type: none"> <li>• Mobilier de bureau</li> <li>• Bibliothèque</li> <li>• Salles de réunions</li> <li>• Mobilier pour restaurants</li> <li>• Équipement de villages vacances</li> </ul>	<p><b>DÉPARTEMENT JOUETS - CADEAUX</b></p> <ul style="list-style-type: none"> <li>• Jouets et cadeaux pour fête des mères</li> <li>• Objets personnalisés</li> <li>• Arbres de Noël</li> </ul>
<p><b>DÉPARTEMENT IMPRESSION</b></p> <ul style="list-style-type: none"> <li>• Papier offset et duplicateur</li> <li>• Matériel d'impression et de façonnage</li> </ul>	<p><b>DÉPARTEMENT SPORTS - CAMPING</b></p> <ul style="list-style-type: none"> <li>• Vêtements et articles de sports</li> <li>• Vêtements de travail</li> <li>• Matériel de camping</li> <li>• Équipement sportif</li> </ul>

**BRETAGNE LOIRE EQUIPEMENT**

50, rue Louis-Braille - 56100 LORIENT - Tél. (97) 21.65.71





# FOIRE INTERNATIONALE DE NANTES

4 au 14 AVRIL

LA BEAUJOIRE

## MUSIQUE, ART et TRADITIONS...

Après le sport il y a deux ans, les loisirs et les vacances l'an passé, vient le tour de la musique, vedette de la Foire Internationale de Nantes 1986.

Musique en tous genres, musique de partout et d'abord de la région, seront à l'honneur, tant côté « animation » que « commercial ».

• Côté animation, relevons :

1) Concours de création musical, organisé auprès des compositeurs de Loire-Atlantique, en collaboration avec la SACEM, Société des Auteurs, Compositeurs et Editeurs de Musique.

Thème : « Hymne de la Foire Internationale de Nantes ».

2) En avant la musique...

La musique vous met en avant.

Concours « Star Espoir », organisé auprès de tous les talents amateurs (solistes ou groupes), tout instrument, en collaboration avec le Crédit Agricole de Loire-Atlantique, et ce du 5 au 13 avril 1986.

3) Edition d'un disque, en collaboration avec l'Ensemble de Percussion de Nantes.

• Côté commercial : Dans un nouveau hall du Parc des Expositions « La Beaujoire » (hall 1) 2 500 m<sup>2</sup> seront réservés aux stands commerciaux dans le secteur de la musique.

• Musique, Art et Traditions aura notamment la collaboration des Amis de Paul Ladmirault, du Crédit Agricole de Loire-Atlantique, du Conservatoire National de la Région, de l'Ensemble Percussion de Nantes, de la Musique de la Police Nationale, de la SACEM, Société des Auteurs, Compositeurs et Editeurs de Musique et de l'Union Philharmonique de Nantes.

Dans ce cadre, chaque jour de la Foire aura un thème particulier :

• Vendredi 4 avril : Inauguration en musique.

• Samedi 5 avril : Accordéon et fanfares.

• Dimanche 6 avril : Folklore.

• Lundi 7 avril : Musiques anciennes.

# blanchard

2, ALLEE D'ORLEANS  
NANTES  
Tél. 40.48.75.00

# TOYOTA

machines à coudre  
machines à tricoter

**FOIRE de NANTES**  
Hall 3 Stand II

**MACHINES A COUDRE : — 20 % sur les bras libres super utilitaires**

Exemples : Modèle 2640 11 points 2 640 F Prix Foire : 1 990 F net comptant  
1<sup>er</sup> prix Zig-Zag - Bras libre 1 490 F net comptant

**MACHINES A TRICOTER : Modèle KS901 5 660 F Prix Foire : 4 990 F net comptant**  
+ 1 calculateur de patron automatique gratuit d'une valeur de 1 039 F

**FANTASTIQUES, LES PRIX !**

- Mardi 8 avril : Rock.
- Mercredi 9 avril : Classique et Percussion.
- Jeudi 10 avril : Sonneries et musiques militaires.
- Vendredi 11 avril : Jazz.
- Samedi 12 avril : Harmonies.
- Dimanche 13 avril : Orchestres Philharmoniques.

• Lundi 14 avril : Musique rétro.

Onze jours pour vivre la musique sous toutes ses formes, dans tous les styles, accordéons, fanfares, folklore, musiques anciennes, rock, classique et percussions, jazz, orchestres philharmoniques et musiques rétro avec entre autres la parti-

cipation de la musique de la Police Nationale, le Big Band de la côte ouest, un groupe de jazz des années 50, le groupe folklorique l'Iraklion, l'Union Philharmonique, le Trio Renaudin, un groupe coréen, l'Association Symphonique nantaise, l'orchestre symphonique du Conservatoire de Région, Compartiments Fumeurs, Djimbo, etc...

ter au public les grandes lignes du premier festival d'été qui se déroulera du 3 au 6 juillet au Château des Ducs à Nantes.

Les enfants ne seront pas oubliés et un jardin extraordinaire les accueillera avec, sur 2 000 m<sup>2</sup>, un espace jeu composé de structures gonflables, d'un jardin des bulles ou d'une navette spatiale.



## ERKA

FOIRE DE NANTES

**— 10 % SUR GAMME 86**

AUVENTS CARAVANES **MARECHAL**

MODELES 84 et 85 ► REMISE 20 et 25 % SUR STOCK

FOIRE DE NANTES  
GRAND CHOIX DE TENTES « RANDONNEES »  
Fournisseur « COLLECTIVITES »

**Sports - Vacances**  
Ets LATOUR

NANTES, 5, Bd Victor-Hugo - Tél. 40.47.92.24  
EXPOSITION, Rte de PORNIC, 4 km avant BOUAY,  
Tél. 40.65.42.09

Concessionnaire de vrais



TOUS LES VÊTEMENTS  
LEVI'S - LOIS  
WRANGLER  
BUFFALO LEE COOPER

★ BLOUSONS CUIR

★ BOTTES GARDIAN  
(MEXICAIN, etc.)

★ PULLS MARINS

★ CABANS  
DUFFLE-COATS

**TOUT L'HABILLEMENT POUR LA CHASSE ET LA PÊCHE**  
Cirés - Bottes - Vestes de chasse, etc.

## STOCKS AMÉRICAINS

NANTES  
3, rue Santeuil  
Tél. 40.20.27.54

21, rue de Strasbourg  
(près rue de Verdun)  
3, allée du Port-Maillard  
(près château) - Tél. 40.47.85.94

**TOUT LE MATERIEL DE CAMPING, TENTES ET SACS A DOS**

UNE FOIRE D'AFFAIRES

Mais la Foire est aussi le rendez-vous des affaires et des nouveautés où se mêleront électro-ménager, machines à coudre, caravanes, meubles, matériel industriel, nautisme, articles de jardin, etc...

Avec une grande nouveauté, les trois nouveaux pavillons de 2 500 m<sup>2</sup> chacun qui communiquent directement avec le grand Palais, et une nouvelle section où l'on pourra trouver une trentaine d'exposants de la mode, de la beauté et de l'esthétique qui présenteront des saunas, des bains bouillonnants, des appareils de musculation, du prêt-à-porter, la coiffure, les cuirs, etc...

Quant à sa vocation « internationale », la Foire de Nantes la mérite encore cette année. On note la présence de l'Office de Tourisme yougoslave, du tourisme italien, des villes de Cardiff et Sarrebruck ou de Waterford mais aussi les démonstrations des groupes folkloriques coréen, grec, vietnamien, réunionnais et l'artisanat de pays tels que : le Mexique, le Maroc, la Hollande, l'Afrique, l'Egypte, le Pakistan, etc... Le festival international des Arts et Traditions Populaires sera d'ailleurs présent pour présen-

ENTREE :

14 F plein tarif.  
7 F tarif « Comité d'Entreprise »

Gratuit pour les enfants de moins de 10 ans.

Gratuit pour les clubs de 3<sup>e</sup> âge le lundi 14 avril.

OUVERTURE :

- En semaine :  
Ouverture : 10 heures.  
Fermeture : 20 heures.
- Samedis, dimanches :  
Ouverture : 9 heures.  
Fermeture : 20 heures.

# C.E.C.V. CARAVANES

CARAVANES  
ADRIA  
BURSTNER  
ESTEREL  
BASTRT

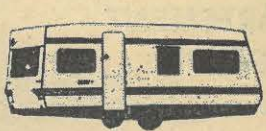

MOBIL-HOMES  
SIR-CARAVELAIR  
WILLERBY  
CORVELLE

**PROMOTION « SPECIAL PRINTEMPS »**  
**CARAVANES EXTENSIBLES CAMPLAIR**  
4/6 places

**A SAISIR : STOCK IMPORTANT CARAVANES OCCASION**  
**GRAND CHOIX AUVENTS ET ACCESSOIRES**  
**TOUTES MARQUES**

GRAND CHOIX DE RESIDENCES MOBILES LIVRABLES DANS TOUTE LA FRANCE  
Une visite s'impose au C.E.C.V., 1,5 km SORTIE DE NANTES  
Route de Rennes (à droite) - Tél. 40.29.76.09 et 40.87.77.01 (BURSTNER)

Accessoires - Atelier spécialisé



**CHAUSSOLD**

3, place  
F.Fournier  
(place  
St-Nicolas)  
NANTES

EN CONFIANCE

LES MEILLEURS PRIX POUR  
LES MEILLEURES QUALITES